

DOĞANHİSAR MESLEK YÜKSEKOKULU İŞ SÜREÇLERİ

İŞ AKIŞ SÜREÇLERİ LİSTESİ

SÜREÇ ADI
1- ÖĞRENCİ STAJ SÜRECİ
2-PROGRAM YETERLİLİKLERİNİN BELİRLENMESİ SÜRECİ
3- DERS PLANLARI VE İÇERİKLERİNİN GÜNCELLENMESİ
4- DERS GÖREVLENDİRMELERİNİN YAPILMASI
5- HAFTALIK DERS PROGRAMLARININ HAZIRLANMASI
6- SINAV PROGRAMLARININ HAZIRLANMASI
7- ÖĞRENCİLERİN BURS İŞLEMLERİ
8- ÖĞRENCİLERİN YEMEK YARDIMI İŞLEMLERİ
9- ÖĞRENCİ TEMSİLCİSİ SEÇİMİ İŞLEMLERİ
10- YOLLUK VE YEVMİYELERİN ÖDENMESİ İŞLEMLERİ
11- ARIZA-ONARIM İŞLERİ
12- AKADEMİK PERSONELİN İZİN ALMA İŞLEMLERİ
13- İDARİ PERSONELİN İZİN ALMA İŞLEMLERİ
14- ARŞİV İŞLEMLERİ
15- MALZEME SATIN ALIM İŞLEMLERİ
16- ÖĞRENCİ HİZMET ALIM İŞLEMLERİ
17- YENİ KAYIT-ÖSYS SÜRECİ İŞLEMLERİ
18- KAYIT DONDURMA İŞLEMLERİ
19- KAYIT YENİLEME İŞLEMLERİ
20- KAYIT SİLDİRME İŞLEMLERİ
21- MEZUNİYET İŞLEMLERİ
22- KURUM İÇİ YATAY GEÇİŞ İŞLEMLERİ
23- KURUMLAR ARASI YATAY GEÇİŞ İŞLEMLERİ
24- TECİL YAZILARININ ASKERLİK ŞUBESİNE GÖNDERİLMESİ İŞLEMLERİ
25- SINAVLARA İTİRAZ İŞLEMLERİ
26- MAZERET SINAVI İŞLEMLERİ
27- TEK DERS SINAVI İŞLEMLERİ
28- EVRAK AKIŞI İŞLEMLERİ
29- AKADEMİK PERSONEL GÖREV SÜRESİ UZATILMASI İŞLEMLERİ
30- DERS MUAFİYET İŞLEMLERİ
31- DANIŞMANLARIN BELİRLENMESİ İŞLEMLERİ
32- ÖĞRENCİ BELGESİ VERME İŞLEMLERİ
33- ÖĞRENCİYE TRANSKRİPT VERME İŞLEMLERİ
34- ANABİLİM DALI SEÇİMİ
35- BÖLÜM BAŞKANI SEÇİMİ

DOĞANHİSAR MESLEK YÜKSEKOKULU İŞ SÜREÇLERİ

1- ÖĞRENCİ STAJ SÜRECİ

SÜREÇ ADI :	Öğrenci Staj		
SÜREÇ NO	1	TARİH	19/04/2017
SÜRECİN SORUMLULARI	Staj Komisyonu		
SÜREÇ ORGANİZASYON İLİŞKİSİ	Staj Komisyonu, Bölüm Sekreterliği, Tahakkuk, Öğrenci, Öğrenci İşleri		
ÜST SÜRECİ	Eğitim-Öğretim Süreci		
SÜRECİN AMACI	Zorunlu Olan 30 İş Günlük Öğrenci Staj Çalışmalarının Tamamlanmasını Sağlamak,		
SÜRECİN SINIRLARI	Staj Dönemlerinden Önce Öğrencilere Staj Yapmaları Gereğinin Duyurulması İle Başlar, Onaylanan Staj Yerlerinde Öğrencilerin Stajlarının Değerlendirmesi İle Biter.		
SÜREÇ ADIMLARI	<ul style="list-style-type: none">* Öğrencilere Staj Dönemleri Duyurulur.* Öğrenciler Staj Yerlerinden Kabul Edildiklerine Dair Belgeyi Staj Komisyonuna İletir.* Staj Komisyonu Staj Yerini Onaylar.* Öğrenciler 30 Günlük Stajını Tamamlayarak Staj Defterini Doldurup Belgeleri İle Birlikte Staj Komisyonuna Teslim Eder. Gizli Staj Formunun Staj Komisyonuna Zamanında Ulaşmasını Sağlar.* Staj Komisyonu Öğrenci Staj Defterini Ve Staj Sicil Fişlerini Değerlendirerek, Staj Değerlendirme Sonuçlarını Öğrencilere Duyurur.		
SÜREÇ PERFORMANS GÖSTERGELERİ	Performans Göstergesi		
	Staj Yapan Öğrenci Sayıları İle Stajları Kabul Edilen Öğrenci Sayıları		

Öğrenci Staj Süreci Akış Şeması

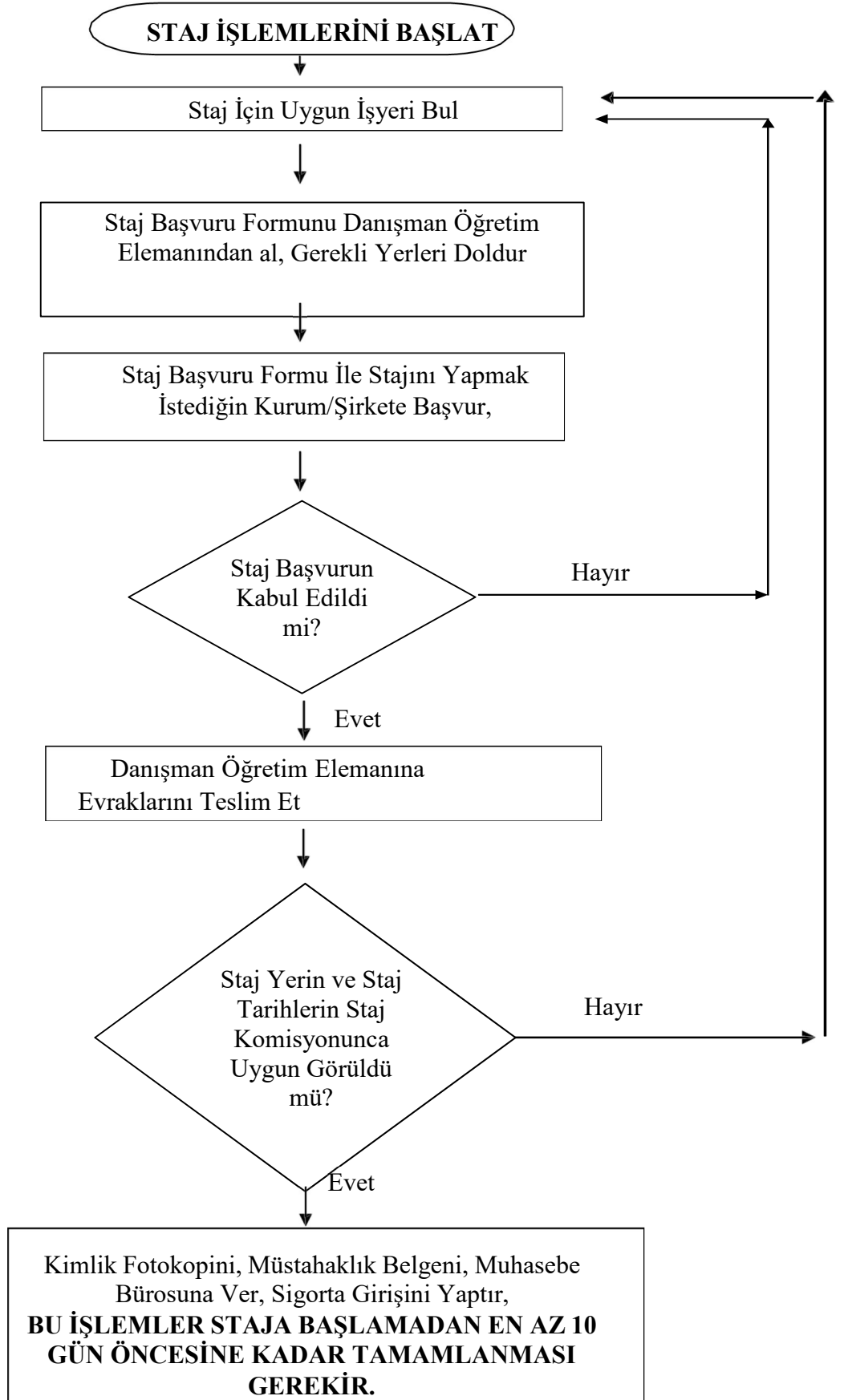

DOĞANHISAR MESLEK YÜKSEKOKULU İŞ SÜREÇLERİ

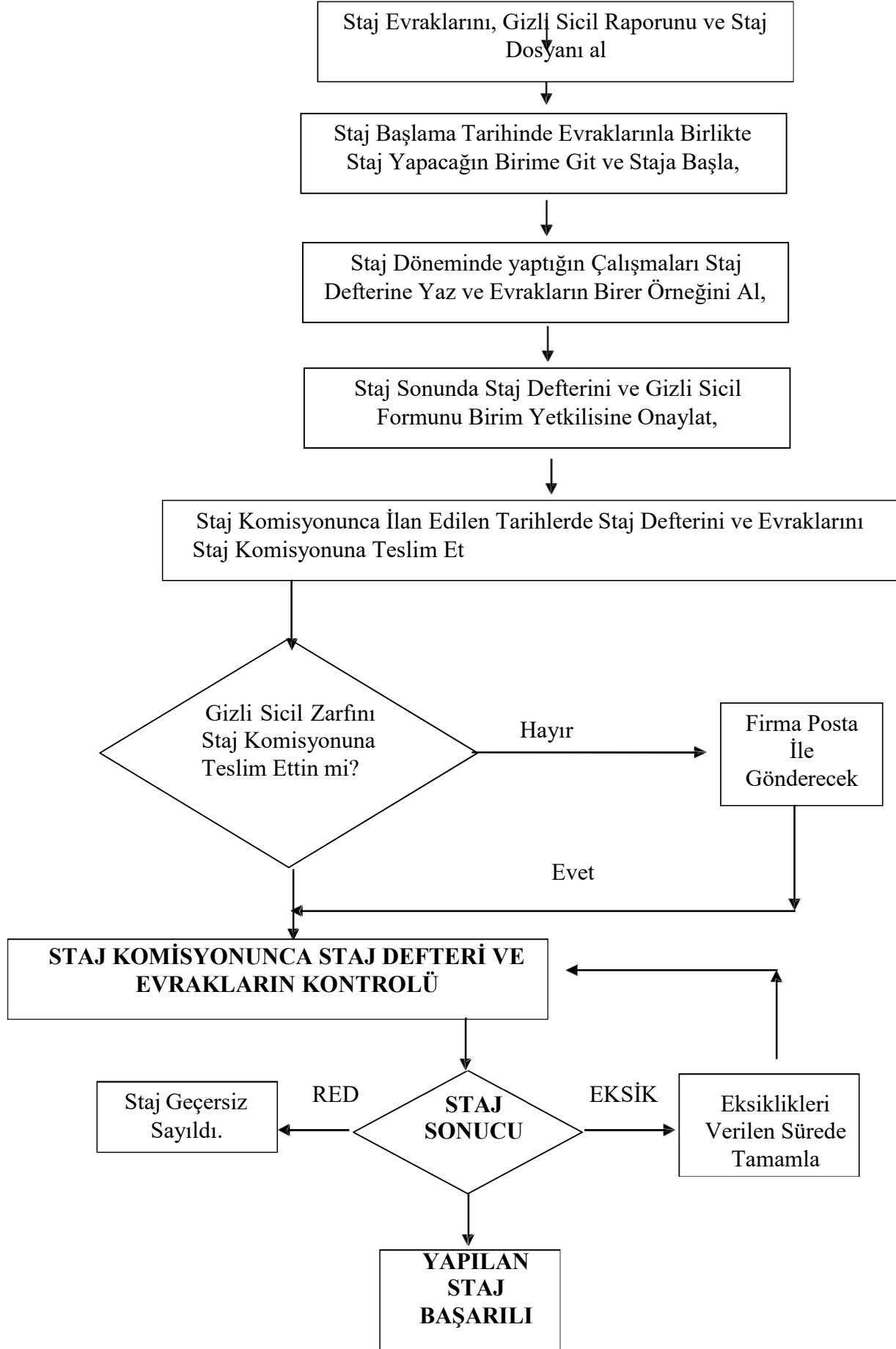

DOĞANHISAR MESLEK YÜKSEKOKULU İŞ SÜREÇLERİ

2-PROGRAM YETERLİLİKLERİNİN BELİRLENMESİ SÜRECİ

SÜREÇ ADI :	Program Yeterliliklerinin Belirlenmesi		
SÜREÇ NO	2	TARİH	19/04/2017
SÜRECİN SORUMLULARI	Müdürlük, Müdür, Bölüm Başkanları, Bölüm Program Koordinatörleri		
SÜREÇ ORGANİZASYON İLİŞKİSİ	Müdürlük , Müdür, Yüksekokul Bölüm Başkanları, Rektörlük,		
ÜST SÜRECİ	Eğitim-Öğretim Süreci		
SÜRECİN AMACI	Yüksekokuldaki Tüm Programların Program Yeterliliklerinin Belirlenmesi,		
SÜRECİN SINIRLARI	2017 Yılında Başlayıp Yıl Sonunda Biter.		
SÜREÇ ADIMLARI	<ul style="list-style-type: none">• Yüksekokul Müdürlüğü Başkanlığında, Bölüm Başkanları Ve Programı Koordinatörlerinin Katılacağı Bir Toplantı Düzenlenir.• Programların Yeterlilikleri Belirlenir.• Yeterlilikler İlgili Müdürlükçe Bölümlere Bildirilir. Müdürlüğün Yönetim Kurulunda Görüşülür.• Müdürlük Makamınca Uygun Görülen Program Yeterlilikleri Görüşü Alınmak Üzere Rektörlüğe Gönderilir.• Yeterlilikler Üniversite Senatosunda Görüşülüp, Karara Bağlanır Ve Onaylanır.• Onaylanan Program Yeterlilikleri Bilgi Sistemine Girilir.		
SÜREÇ PERFORMANS GÖSTERGELERİ	Performans Göstergesi		
	Belirlenen Program Yeterliliklerinin Üniversite Senatosunca Görüşülüp Karara Bağlanması ve Rektörlük Makamınca Onaylanması		

DOĞANHISAR MESLEK YÜKSEKOKULU İŞ SÜREÇLERİ

Program Yeterliliklerinin Belirlenmesi Süreci Akış Şeması

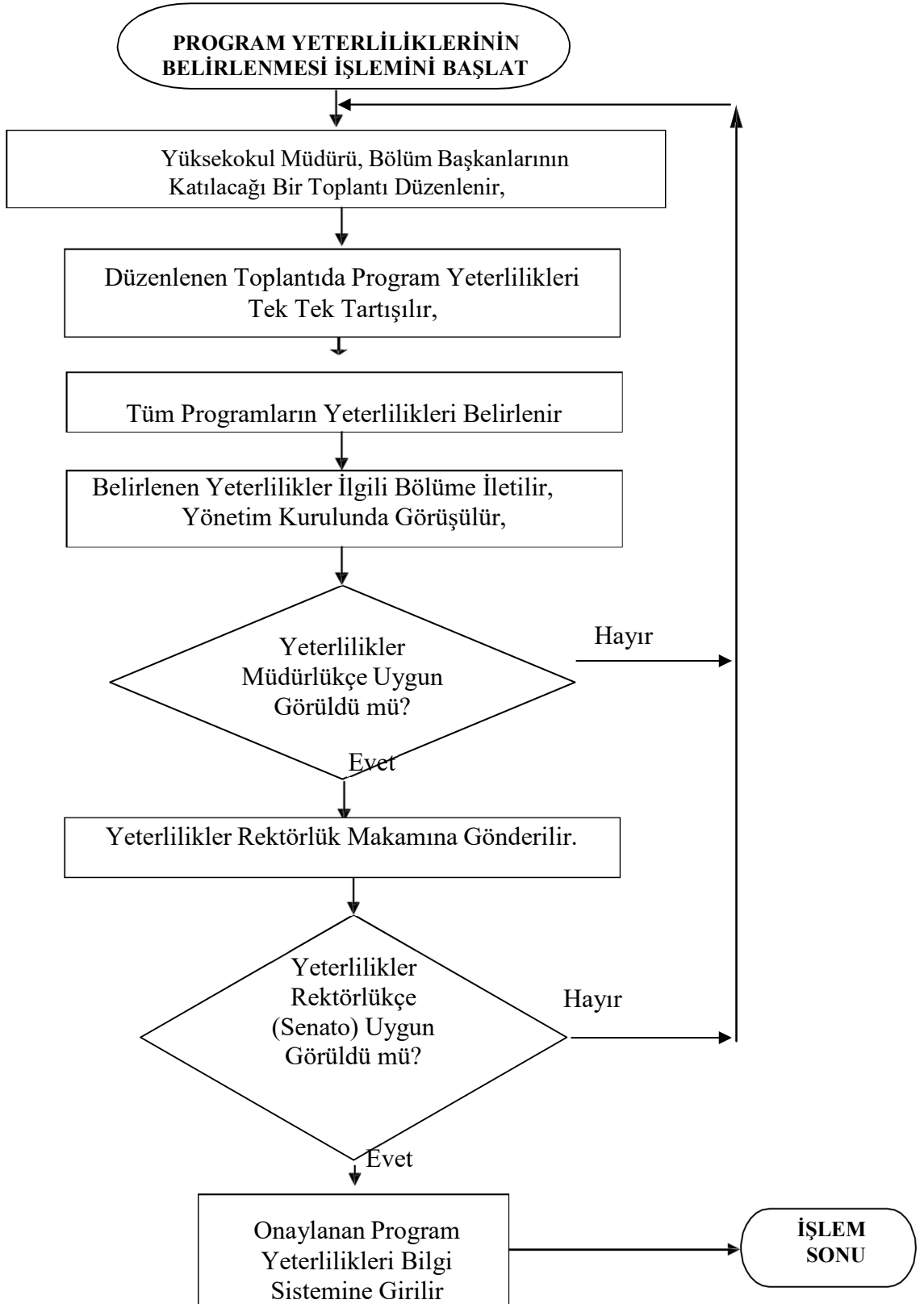

DOĞANHİSAR MESLEK YÜKSEKOKULU İŞ SÜREÇLERİ

3- DERS PLANLARI VE İÇERİKLERİNİN GÜNCELLENMESİ

SÜREÇ ADI :	Ders Planları Ve İçeriklerinin Güncellenmesi		
SÜREÇ NO	3	TARİH	19/04/2017
SÜRECİN SORUMLULARI	Yüksekokul Müdürü, Bölüm Başkanları,		
SÜREÇ ORGANİZASYON İLİŞKİSİ	Yüksekokul Müdürü, Yüksekokul Bölüm Başkanları, Rektörlük,		
ÜST SÜRECİ	Eğitim-Öğretim Süreci		
SÜRECİN AMACI	Yüksekokuldaki Tüm Programların Ders Planları Ve İçeriklerinin		
SÜRECİN SINIRLARI	Değişiklik yapılacak yıldan önceki yıl Eylül ayında başlar Haziran ayında biter.		
SÜREÇ ADIMLARI	<ul style="list-style-type: none">• Belirlenen Program Yeterliliklerine Göre Bölüm Başkanlıklarınca Hazırlanan Yeni Ders Planı Ve İçerikleri Bölüm Kurulunda Görüşülerek Yüksekokul Müdürlüğüne Sunulur.• Yüksekokul Kurulunda Görüşülerek Rektörlüğe Sunulur.• Eğitim Öğretim Koordinatörlüğünün İncelemesi Sonucunda Rektörlük Onayı İle (Senato) Ders Plan Ve İçerikleri Yürürlüğe Girer.• Yeni Ders Planı Ve İçerikleri Bilgi Sistemine Girilir.• Yeni Ders Planı Ve İçerikleri Her Yıl Gözden Geçirilir.		
SÜREÇ PERFORMANS GÖSTERGELERİ	Performans Göstergesi		
	Ders Planı Ve İçeriklerinin Rektörlük (Senato) Tarafından Onaylanması		

DOĞANHİSAR MESLEK YÜKSEKOKULU İŞ SÜREÇLERİ

Ders Planı ve İçeriklerinin Güncellenmesi Süreci Akış Şeması

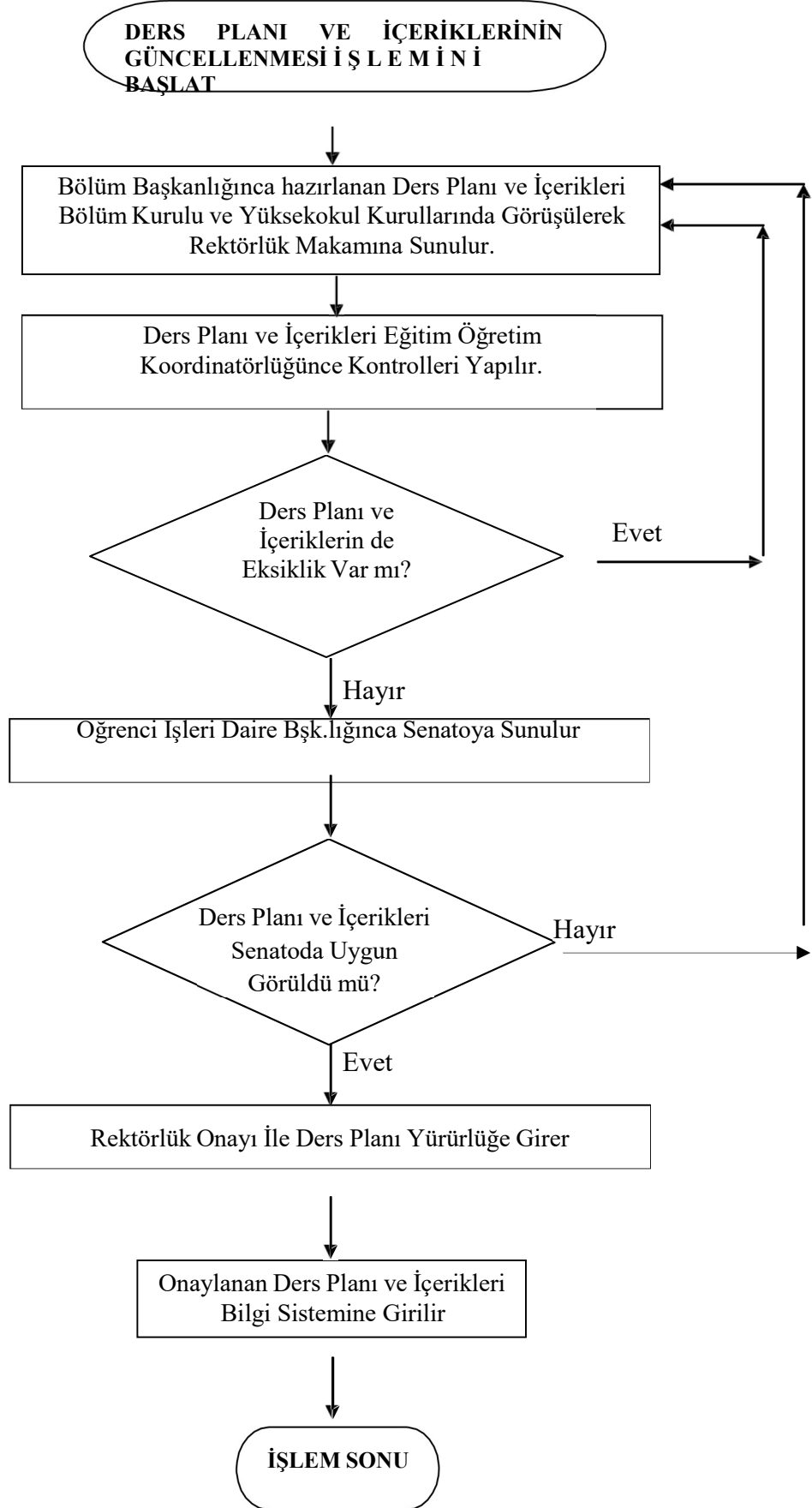

DOĞANHİSAR MESLEK YÜKSEKOKULU İŞ SÜREÇLERİ

4- DERS GÖREVLENDİRMELERİNİN YAPILMASI

SÜREÇ ADI :	Ders Görevlendirmelerinin Yapılması		
SÜREÇ NO	4	TARİH	19/04/2017
SÜRECİN SORUMLULARI	Yüksekokul Müdürü, Bölüm Başkanları,		
SÜREÇ ORGANİZASYON İLİŞKİSİ	Yüksekokul Müdürü, Bölüm Başkanları, Öğretim Elemanları, Rektörlük,		
ÜST SÜRECİ	Eğitim-Öğretim Süreci		
SÜRECİN AMACI	Ders Planlarındaki Dersleri Verecek Öğretim Elemanlarının Belirlenmesi,		
SÜRECİN SINIRLARI	Her Yarıyıl Öncesinde Başlar Ve Biter.		
SÜREÇ ADIMLARI	<ul style="list-style-type: none">• Yüksekokulda Dersleri Verecek Öğretim Elemanları Belirlenir.• İhtiyaç Duyulduğunda Üniversitenin İlgili Akademik Birimlerine Dersleri Verebilecek Öğretim Elemanları Talep Yazısı Gönderilir.• Gerek Duyulduğunda 31. Maddeye Göre Dışarıdan Dersi Verebilecek Öğretim Elemanı Görevlendirmesi Rektörlüğe Önerilir.• Ders Görevlendirilen Öğretim Elemanlarının Yüksekokul Yönetim Kurulunda Görüşüldükten Sonra, Üniversite Yönetim Kurulunca Onaylanır.• Ders Planında Yer Alan Yarıyıla Ait Tüm Derslerin Öğretim Elemanlarına Bildirilir..		
SÜREÇ PERFORMANS GÖSTERGELERİ	Performans Göstergesi		
	Görevlendirme Yapılan Ders Sayısı		

DOĞANHİSAR MESLEK YÜKSEKOKULU İŞ SÜREÇLERİ

Ders Görevlendirmelerinin Yapılması Süreci Akış Şeması

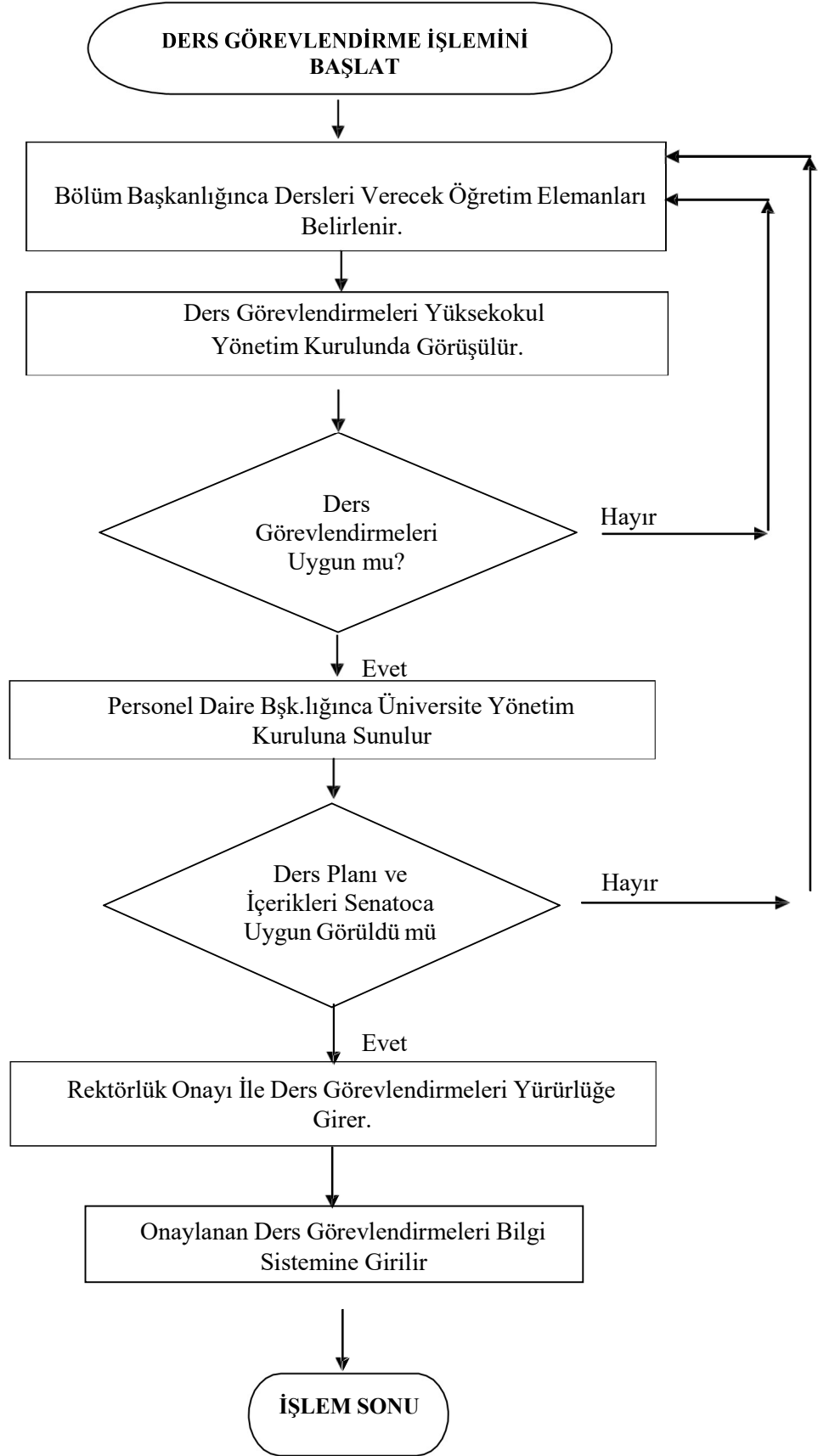

DOĞANHİSAR MESLEK YÜKSEKOKULU İŞ SÜREÇLERİ

5- HAFTALIK DERS PROGRAMLARININ HAZIRLANMASI

SÜREÇ ADI :	Haftalık Ders Programlarının Hazırlanması		
SÜREÇ NO	5	TARİH	19/04/2017
SÜRECİN SORUMLULARI	Yüksekokul Bölüm Başkanları		
SÜREÇ ORGANİZASYON İLİŞKİSİ	Yüksekokul Müdürü, Bölüm Başkanları, Öğretim Elemanları, Öğrenci, Rektörlük,		
ÜST SÜRECİ	Eğitim-Öğretim Süreci		
SÜRECİN AMACI	Her Yarıyıl İçin Tüm Programların Ders Planlarındaki Derslerin Ne Zaman Yapılacağına Haftalık Gün Ve Saat Olarak Belirlenerek Öğrencilere Duyurulması,		
SÜRECİN SINIRLARI	Akademik Takvime Göre Her Yarıyıl Başında Başlar Ve Biter.		
SÜREÇ ADIMLARI	<ul style="list-style-type: none">• Tüm Programların Her Yarıyıl İçin Belirlenen Ders Görevlendirmelerine Göre Öğretim Elemanlarının Sorumlu Oldukları Dersleri Yapabilecekleri Uygun Gün Ve Saatler Belirlenir.• Hazırlanan Haftalık Ders Programları Müdürlüğün Onayına Sunulup Onaydan Sonra Ek Ders Ödemelerinin Yapılabilmesi İçin Rektörlüğe Gönderilir.• Haftalık Ders Programları Öğrencilere Duyurulur. .• Haftalık Ders Programı Öğrenci Bilgi Sistemine Girilir..• Haftalık Ders Programına Göre Dersler Takip Edilir.		
SÜREÇ PERFORMANS GÖSTERGELERİ	Performans Göstergesi		
	Haftalık Ders Programlarının Uygulanması.		

DOĞANHISAR MESLEK YÜKSEKOKULU İŞ SÜREÇLERİ

Haftalık Ders Programlarının Hazırlanması Süreci Akış Şeması

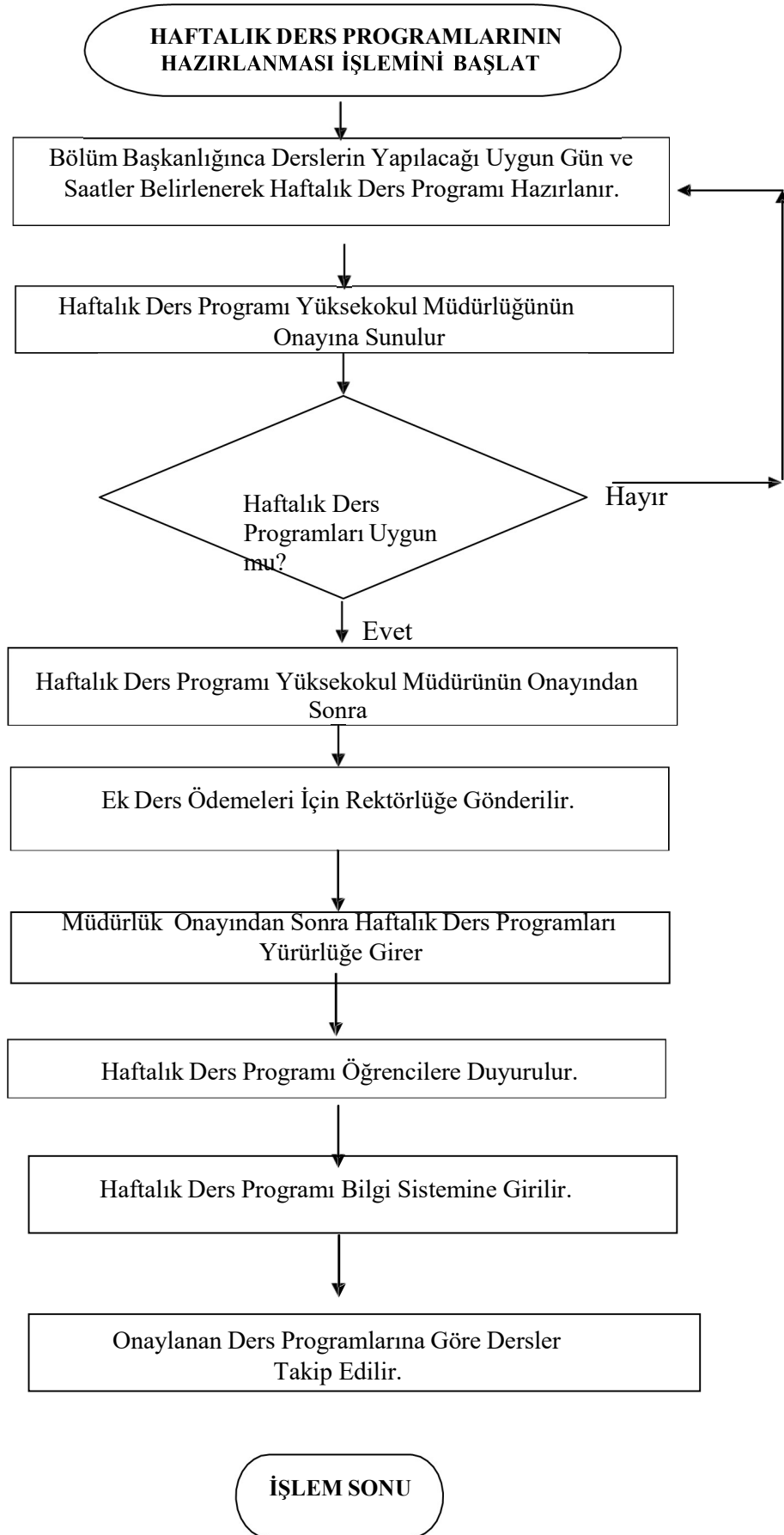

DOĞANHİSAR MESLEK YÜKSEKOKULU İŞ SÜREÇLERİ

6- SINAV PROGRAMLARININ HAZIRLANMASI

SÜREÇ ADI :	Sınav Programlarının Hazırlanması		
SÜREÇ NO	6	TARİH	19/04/2017
SÜRECİN SORUMLULARI	Bölüm Başkanları		
SÜREÇ ORGANİZASYON İLİŞKİSİ	Yüksekoku Müdürü, Bölüm Başkanları, Öğretim Elemanları, Öğrenci, Rektörlük,		
ÜST SÜRECİ	Eğitim-Öğretim Süreci		
SÜRECİN AMACI	Ara sınav, Final Sınav ve Bütünlüme Sınav Programlarının Akademik Takvimde Belirlenen Zamanlarda Yapılması ve Öğrencilere Duyurulması,		
SÜRECİN SINIRLARI	Akademik Takvime Göre Arasınav, Final Sınav ve Bütünleme Sınav Tarihlerinde Başlar Ve Biter.		
SÜREÇ ADIMLARI	<ul style="list-style-type: none">• Tüm Programların Haftalık Ders Saatinde Belirtilen Derslerin Arasınav, Final Sınavı ve Bütünleme Sınavı Gün, Yer Ve Saatleri Öğrencileri Mağdur Etmeyecek Şekilde İlgili Öğretim Elemanlarının Görüşleri De Alınarak Belirlenir.• Hazırlanan Arasınav Ve Final Sınav Programı Müdürlüğün Onayına Sunulup Onaydan Sonra Rektörlüğe Gönderilir.• Arasınav Ve Final Sınav Programları Öğrencilere Duyurulur. .• Arasınav Ve Final Sınav Programı Hazırlanan Programa Göre Uygulanır.		
SÜREÇ PERFORMANS GÖSTERGELERİ	Performans Göstergesi		
	Arasınav Ve Final Sınav Programlarının Gerçekleştirilmesi.		

DOĞANHİSAR MESLEK YÜKSEKOKULU İŞ SÜREÇLERİ

Sınav Programlarının Hazırlanması Süreci Akış Şeması

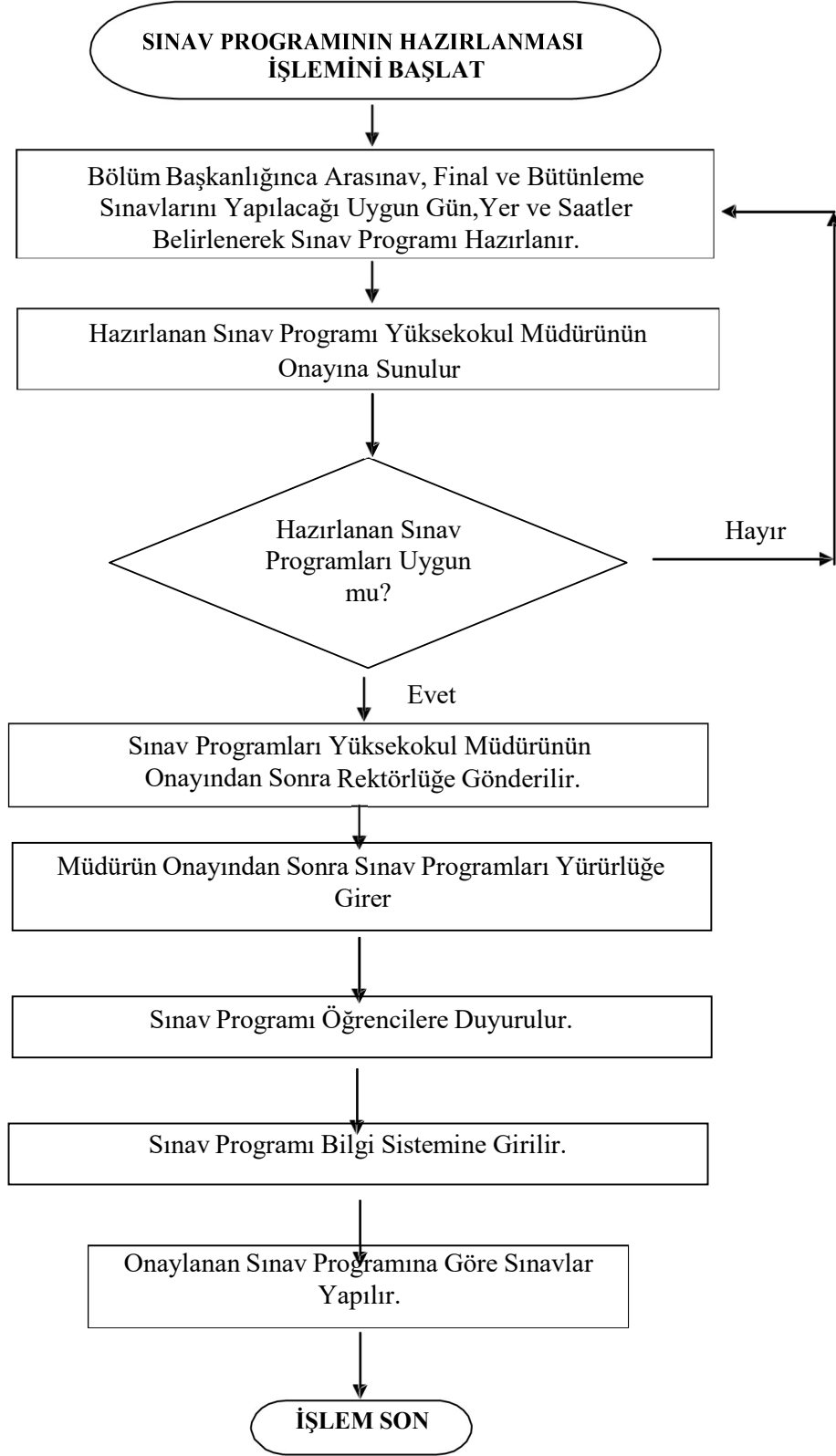

DOĞANHİSAR MESLEK YÜKSEKOKULU İŞ SÜREÇLERİ

7- ÖĞRENCİLERİN BURS İŞLEMLERİ

SÜREÇ ADI :	Öğrenci Burs İşlemleri		
SÜREÇ NO	7	TARİH	19/04/2017
SÜRECİN SORUMLULARI	Burs Komisyonu		
SÜREÇ ORGANİZASYON İLİŞKİSİ	Burs Komisyonu , Öğrenci, SKS Daire Başkanı, Burs veren Kurumlar		
ÜST SÜRECİ	Eğitim-Öğretim Süreci		
SÜRECİN AMACI	Ekonomik Desteğe İhtiyacı Olan Öğrencilerim Belirlenip Burs Veren Kurumlar Tarafından Desteklenmesini Sağlamak,		
SÜRECİN SINIRLARI	Selçuk Üniversitesi Akademik Yılı Güz Döneminde Burs Veren Kurumlardan Gelen Burs Kontenjanlarına Bağlı Olarak Öğrenciler Belirlenip, Bursun Sağlanması İle Biter.		
SÜREÇ ADIMLARI	<ul style="list-style-type: none">• Kurumlardan Gelen Burs Kontenjanı ve Öğrenci Niteliklerini Belirtilen İlanlar Öğrencilere Duyurulur.• Belirlenen Gün ve Saatte Burs Komisyonu Tarafından Başvurular Mülakatla Değerlendirilir.• Burs Hak Kazanan Öğrenciler İlan Edilir.• Belgeler Tamamlanarak Burs Veren Kurumlara Öğrenciler Bildirilir.		
SÜREÇ PERFORMANS GÖSTERGELERİ	Performans Göstergesi		
	Burs Alabilen Öğrenci Sayısı.		

Öğrenci Burs İşlemleri Süreci Akış Şeması

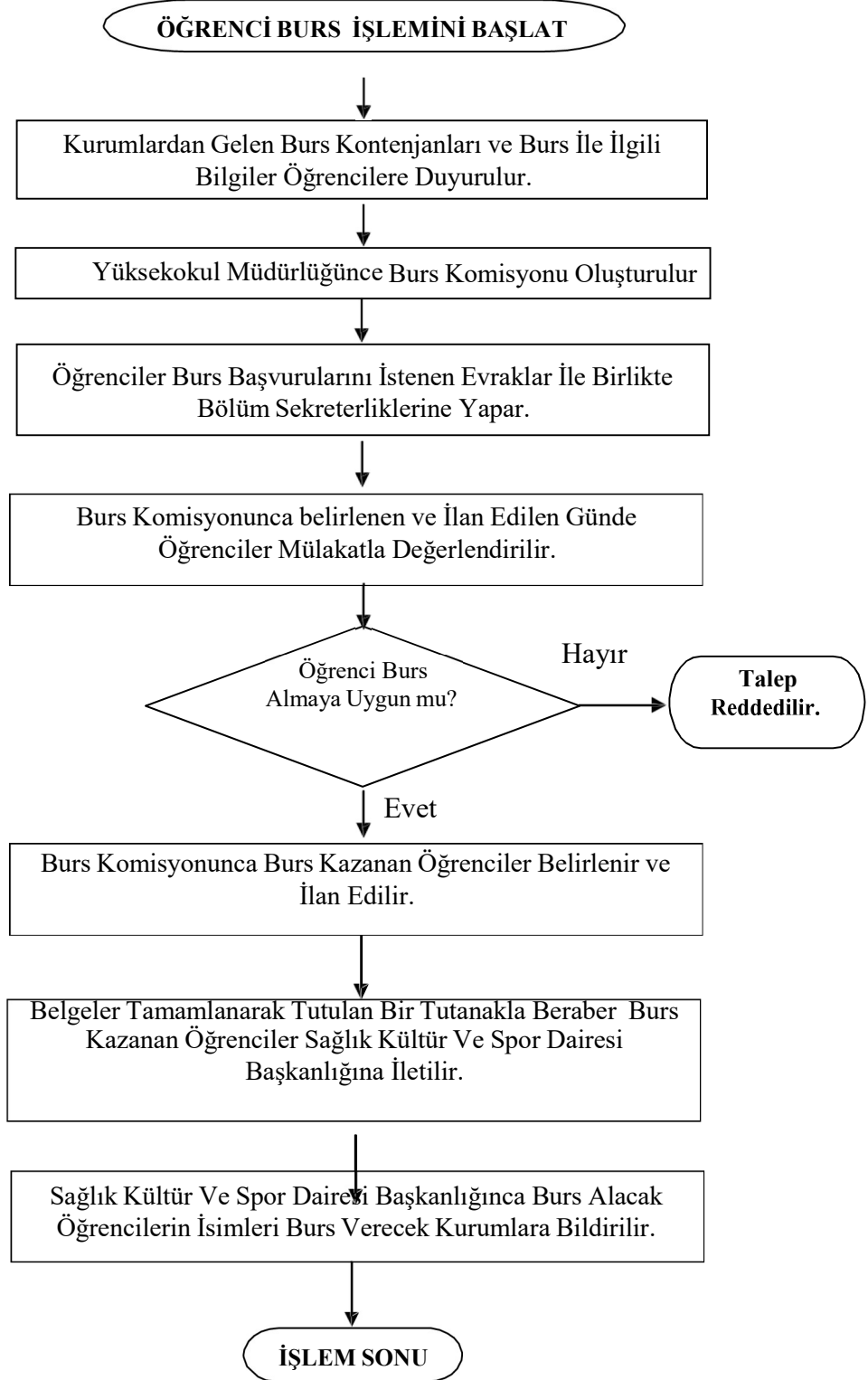

DOĞANHİSAR MESLEK YÜKSEKOKULU İŞ SÜREÇLERİ

8- ÖĞRENCİLERİN YEMEK YARDIMI İŞLEMLERİ

SÜREÇ ADI :	Öğrenci Yemek Yardımı İşlemleri		
SÜREÇ NO	8	TARİH	19/04/2017
SÜRECİN SORUMLULARI	Yemek Yardımı Komisyonu		
SÜREÇ ORGANİZASYON İLİŞKİSİ	Yemek Yardımı Komisyonu , Öğrenci, SKS Daire Başkanlığı, Öğrenci işleri		
ÜST SÜRECİ	Eğitim-Öğretim Süreci		
SÜRECİN AMACI	Ekonomik Desteğe İhtiyacı Olan Öğrencilerim Belirlenip Üniversitemizden Ücretsiz Yemek Yiyebilmelerini Sağlamak,		
SÜRECİN SINIRLARI	Selçuk Üniversitesi Akademik Yılı Güz Döneminde İhtiyaç Sahibi Öğrencilerin Belirlenip, Yemek Yardımın Sağlanması İle Biter.		
SÜREÇ ADIMLARI	<ul style="list-style-type: none">• Üniversitemiz Yemekhanesinden Yemek Yiyebilecek Öğrencilerin Öğrenci Sayıları (Kontenjanı) ile Öğrenci Niteliklerini Belirtilen İlanlar Öğrencilere Duyurulur.• Belirlenen Gün ve Saatte Yemek Yardımı Komisyonu Tarafından Başvurular Mülakatla Değerlendirilir.• Yemek Yardımı Hak Kazanan Öğrenciler İlan Edilir.• Belgeler Tamamlanarak Sağlık Kültür ve Spor Dairesi Başkanlığına Öğrenciler Bildirilir.		
SÜREÇ PERFORMANS GÖSTERGELERİ	Performans Göstergesi		
	Yemek Yardımı Alabilen Öğrenci Sayısı.		

DOĞANHİSAR MESLEK YÜKSEKOKULU İŞ SÜREÇLERİ

Öğrenci Yemek Yardımı İşlemleri Süreci Akış Şeması

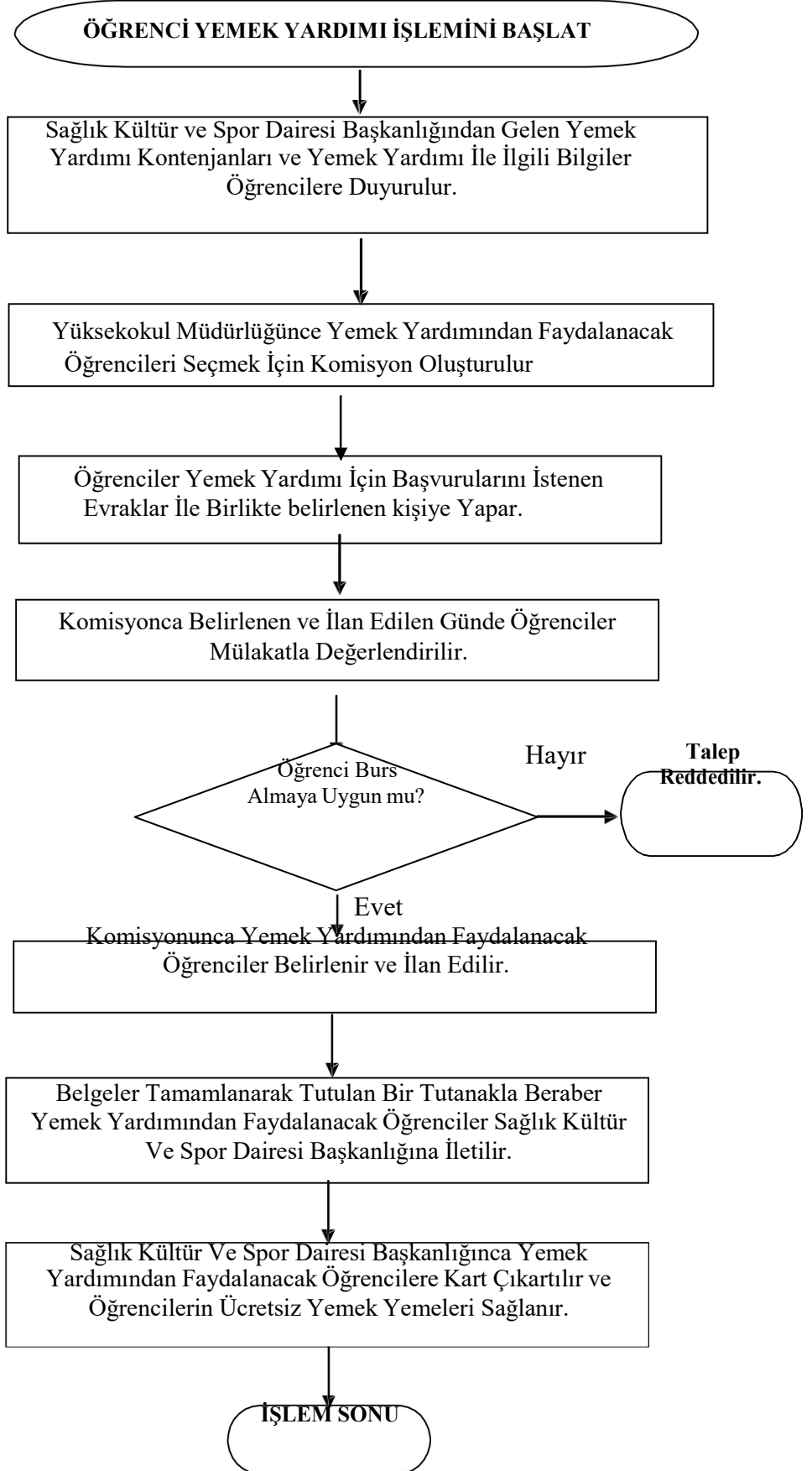

DOĞANHISAR MESLEK YÜKSEKOKULU İŞ SÜREÇLERİ

9- ÖĞRENCİ TEMSİLCİSİ SEÇİMİ İŞLEMLERİ

SÜREÇ ADI :	Öğrenci Temsilcisi Seçim Süreci		
SÜREÇ NO	9	TARİH	19/04/2017
SÜRECİN SORUMLULARI	Öğrenci Temsilcisi Seçim İşleri İle Sorumlu Müdür Yardımcısı, Danışman Öğretim Elamanları		
SÜREÇ ORGANİZASYON İLİŞKİSİ	Öğrenci Temsilcisi Seçim İşleri İle Sorumlu Müdür Yardımcısı, Danışman Öğretim Elamanları, Öğrenci Rektörlük, Müdürlük, Öğrenci İşleri		
ÜST SÜRECİ	Eğitim-Öğretim Süreci		
SÜRECİN AMACI	Sınıf, Program,Bölüm ve Yüksekokul Öğrenci Temsilcisinin Belirlenmesi,		
SÜRECİN SINIRLARI	Öğrenci Temsilcisi Seçim İşleri İle İlgili Rektörlükten Gelen yazı İle Başlar, Yüksekokul Öğrenci Temsilcisinin Belirlenmesi İle Sonlanır.		
SÜREÇ ADIMLARI	<ul style="list-style-type: none">• Rektörlük Tarafından Öğrenci Temsilcisi Seçilmesi Gerektiğini Bildiren Yazı Gönderilir.• Tüm Programlara Öğrenci Temsilcisi Seçilmesi Gerektiğini Bildiren Yazı Duyurulur.• Sınıf, Program, Bölüm ve Yüksekokul Temsilcisi Seçim Tarihleri Belirlenip Öğrencilere Duyurulur.• Seçim Sandıkları Oluşturulur ve Sınıf, Program, Bölüm Temsilcisi Seçimleri Yapılır.• Bölüm Temsilcileri Arasından Yüksekokul Temsilcisi Adayları Belirlenir.• Belirlenen Aday Arasından Birisi 2 (bir) Yıl Görev Almak Üzere Yüksekokul Temsilcisi Seçilir.		
SÜREÇ PERFORMANS GÖSTERGELERİ	Performans Göstergesi		
	Aday Olan Öğrenci Sayısı ve Seçime Katılıp Oy Veren Öğrenci Sayısı.		

DOĞANHISAR MESLEK YÜKSEKOKULU İŞ SÜREÇLERİ

Öğrenci Temsilcisi Seçim Süreci Akış Şeması

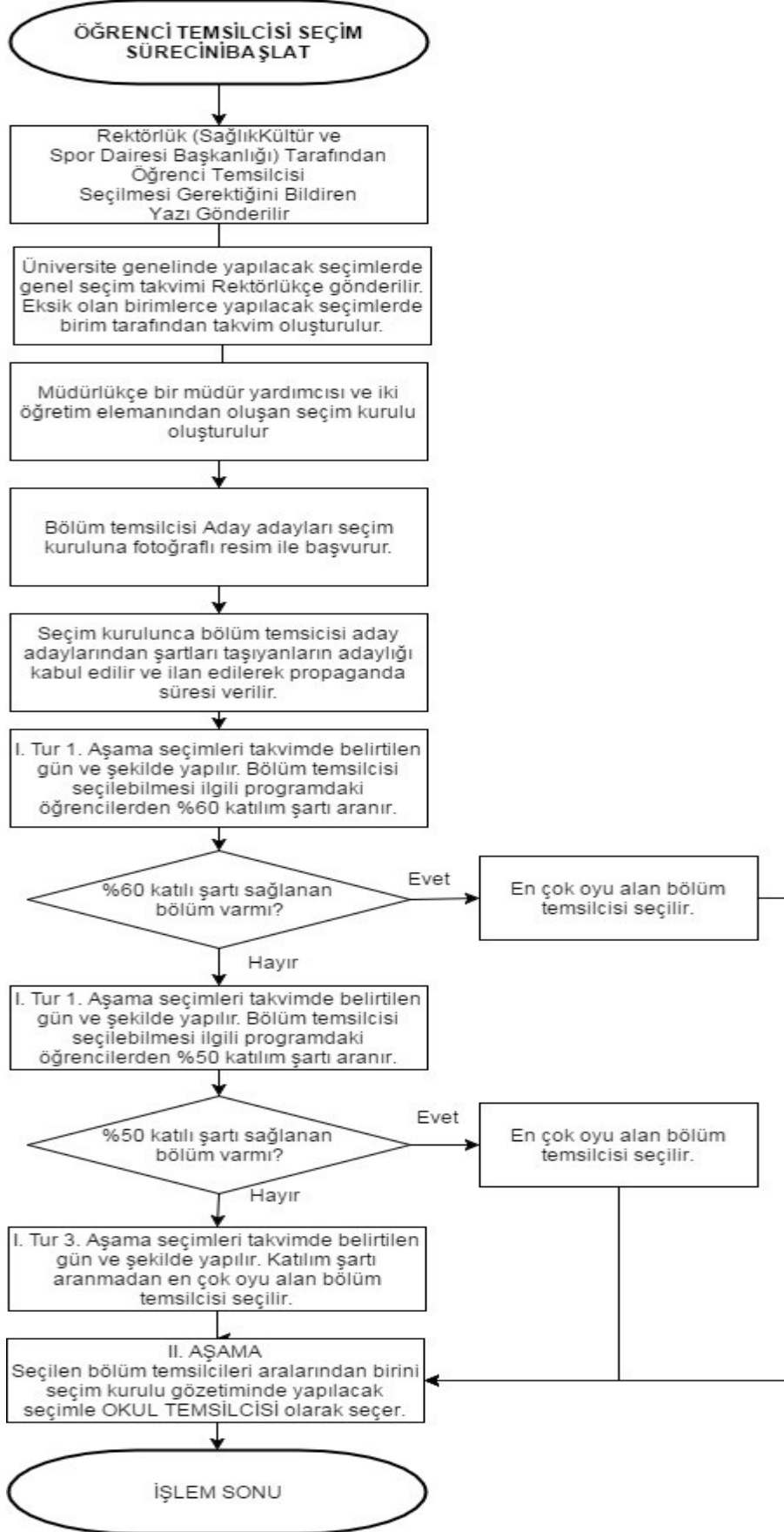

DOĞANHISAR MESLEK YÜKSEKOKULU İŞ SÜREÇLERİ

10- YOLLUK VE YEVMİYELERİN ÖDENMESİ İŞLEMLERİ

SÜREÇ ADI :	Yolluk ve Yevmiyelerin Ödenmesi Süreci		
SÜREÇ NO	10	TARİH	19/04/2017
SÜRECİN SORUMLULARI	Yüksekokul Müdürü, Yüksekokul Sekreteri, Mali İşler Sorumlusu		
SÜREÇ ORGANİZASYON İLİŞKİSİ	Öğretim Elemanı, Mali İşler Sorumlusu, Yüksekokul Sekreteri, Yüksekokul Müdürü, Yönetim Kurulu, Rektörlük		
ÜST SÜRECİ	Yönetim İletişim Süreci		
SÜRECİN AMACI	Görevlendirme İle Şehir Dışına Çıkacak Öğretim Elemanlarının Yolluk-Yevmiye Ücretlerinin Ödenmesi,		
SÜRECİN SINIRLARI	Kişinin Talebi Üzerine Rektörlük Makamına Olur Yazılması İle Başlar, Paranın Hesaba Havale Edilmesi İle Son Bulur.		
SÜREÇ ADIMLARI	<ul style="list-style-type: none">• Öğretim Elemanı Konferans, Seminer vb. Etkinliklere Katılmak İçin Bölüm Başkanlığına Başvurur. Bölüm Başkanlığı Uygun Görmesi Halinde Talebi Müdürlüğüne Bildirir.• Talep Yüksekokul Yönetim Kurulunda Görüşülür. Yönetim Kurulu Uygun Görürse Rektörlük Makamına Onay İçin Sunulur.• Rektörlük Onay Verirse Öğretim Elemanı Onay Doğrultusunda Gider Gelir. Göreve Geldiğinde Otobüs ve Konaklama Faturalarını Mali İşler Birimine Teslim Eder.• Gidiş Dönüş Tutarı, Konaklama vb. Ödemeler Mali İşler Sorumlusunca Muhasebeleştirilerek, tutar ilgilinin hesabına yatırılmak üzere Rektörlüğe Teslim Edilir.		
SÜREÇ PERFORMANS GÖSTERGELERİ	Performans Göstergesi		
	Yolluklara Ayrılan Bütçeden Yararlanan Kişi Sayısı,.		

DOĞANHİSAR MESLEK YÜKSEKOKULU İŞ SÜREÇLERİ

Yolluk Ve Yevmiyelerin Ödenmesi Süreci Akış Şeması

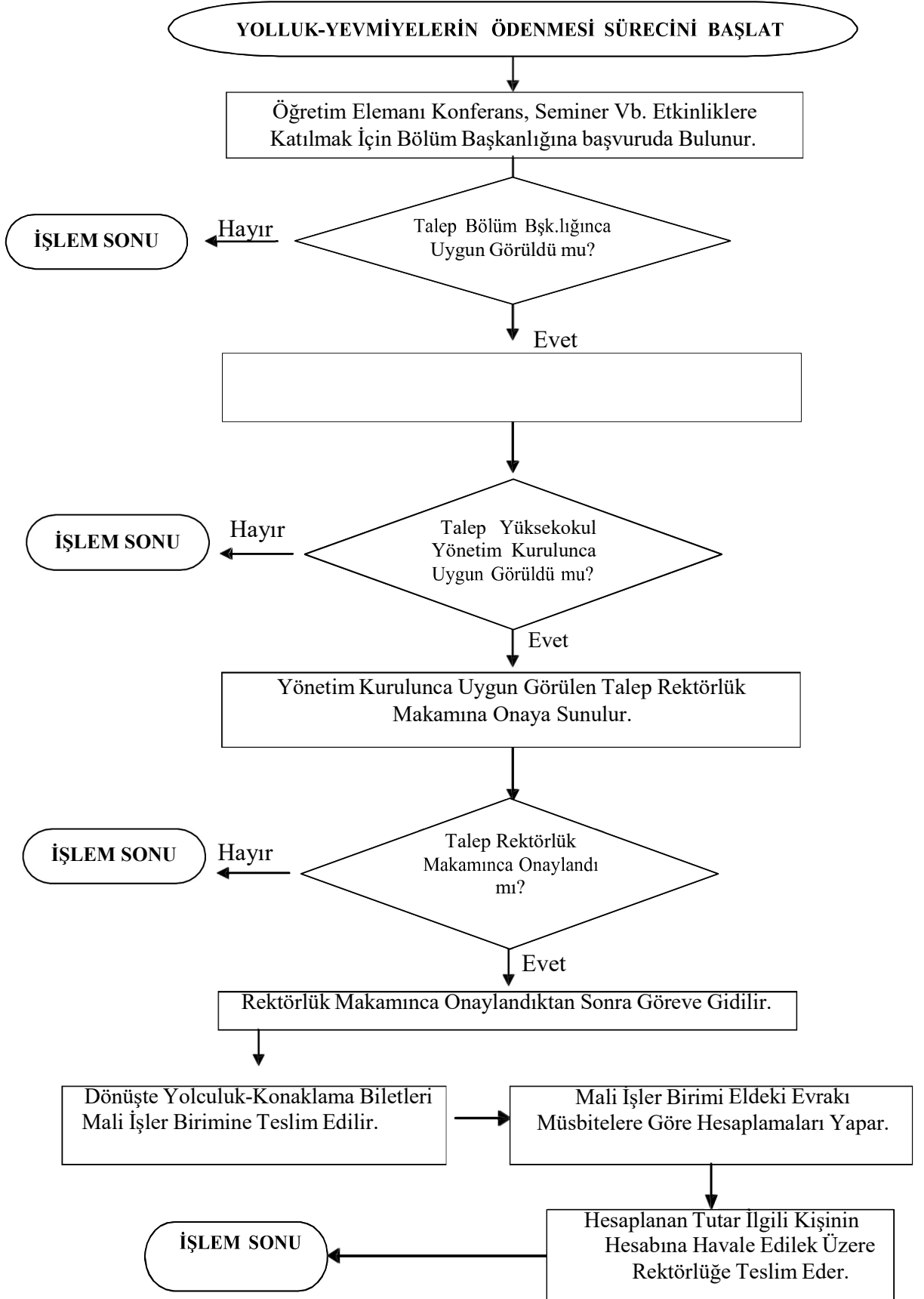

DOĞANHİSAR MESLEK YÜKSEKOKULU İŞ SÜREÇLERİ

11- ARIZA-ONARIM İŞLERİ

SÜREÇ ADI :	Arıza-Onarım Süreci		
SÜREÇ NO	12	TARİH	19/04/2017
SÜRECİN SORUMLULARI	Yüksekokul Müdürü, Yüksekokul Sekreteri, Teknisyen		
SÜREÇ ORGANİZASYON İLİŞKİSİ	Bölümler, Müdürlük, Yapı ve Teknik D. Başkanlığı		
ÜST SÜRECİ	Yönetim İşletişim Süreci		
SÜRECİN AMACI	Meslek Yüksekokulunun Yıllık Bütçesini Hazırlamak,		
SÜRECİN SINIRLARI	Arızanın Bildirilmesi İle Başlar, ve Onarımın Gerçekleşmesi İle Son Bulur.		
SÜREÇ ADIMLARI	<ul style="list-style-type: none">• Arıza Teknik Arıza Bildirim Formu Doldurularak Müdürlüğe Gönderilir.• Bildirilen Arıza Okul Teknisyenince Yapılabilecek Bir Arıza İse Okul Teknisyeni Yapar, Değilse Okul Müdürlüğü Yapı Ve Teknik Daire Başkanlığına Gönderilir,• Yapı Ve Teknik Daire Başkanlığınca Gelen Bildirim İncelenir. Hangi Birim İle İlgili İse O Birime Havale Eder.• İlgili Teknik Eleman Arızanın Olduğu Bölüme Gönderilir.• Arızanın Onarımı Veya Tadilatı Gerçekleştirilir.		
SÜREÇ PERFORMANS GÖSTERGELERİ	Performans Göstergesi		
	Arıza Sayısı Arıza Giderme Oranı Arıza Giderme Süreci,		

DOĞANHİSAR MESLEK YÜKSEKOKULU İŞ SÜREÇLERİ

Arıza-Onarım Süreci Akış Şeması

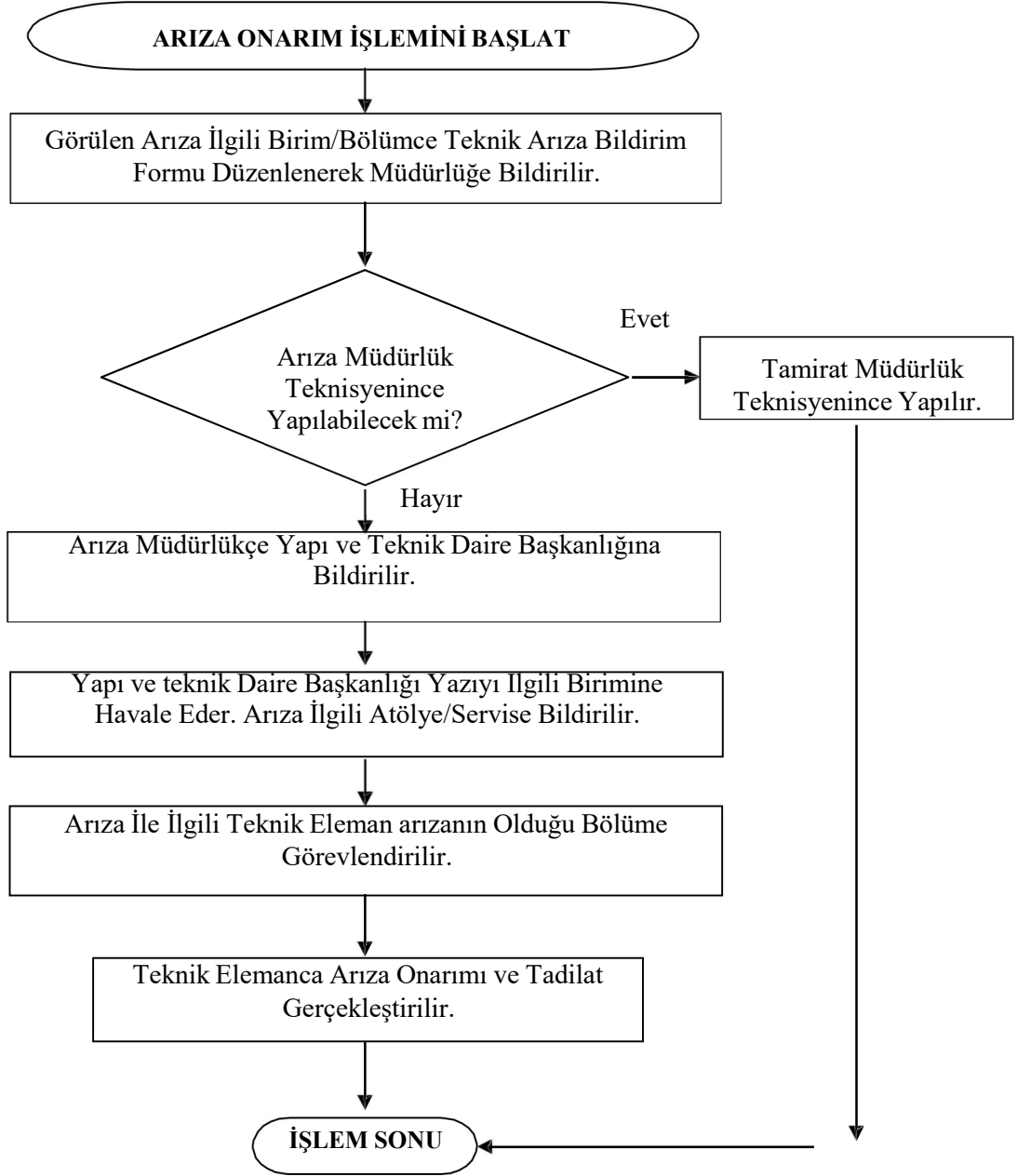

DOĞANHİSAR MESLEK YÜKSEKOKULU İŞ SÜREÇLERİ

12- AKADEMİK PERSONELİN İZİN ALMA İŞLEMLERİ

SÜREÇ ADI :	Akademik Personel İzin Alma Süreci		
SÜREÇ NO	12	TARİH	19/04/2017
SÜRECİN SORUMLULARI	Yüksekokul Müdürü, Yüksekokul Sekreteri, Bölüm Başkanı,		
SÜREÇ ORGANİZASYON İLİŞKİSİ	Öğretim Elemanı, Personel İşleri, Bölüm Başkanlığı, Yüksekokul Müdürlüğü		
ÜST SÜRECİ	Yönetim İşletişim Süreci		
SÜRECİN AMACI	Yüksekokul Akademik Personelin İzinlerini Yönetmek,		
SÜRECİN SINIRLARI	Akademik Personelin İzin Formunu Doldurması İle Başlar, İzin İsteğinin Reddi veya Onaylanması İle Son Bulur.		
SÜREÇ ADIMLARI	<ul style="list-style-type: none">• İlgili Kişi İzin İsteğinde Bulunur.• İsteği Doğrultuda Personel İşlerince İzin Formu Doldurulup Bölüm Başkanlığına Sunulur.• Bölüm Başkanı İzni Uygun Görmezse Red Eder, Uygun Görürse Okul Müdürlüğüne Gönderir.• Müdür İzin İsteğini Uygun Görmezse Red Eder, Uygun Görürse Onaylar.• Onay Formunun Bir Sureti İlgili Personele Verilir.• Onay Suretinin Bir Sureti İlgilinin Şahsi Dosyasında Saklanır.		
SÜREÇ PERFORMANS GÖSTERGELERİ	Performans Göstergesi		
	Mazeret/Yıllık İzin Kullanan Personel Sayısı, Ortalama İzin Süresi,		

DOĞANHISAR MESLEK YÜKSEKOKULU İŞ SÜREÇLERİ

Akademik Personelin İzin Alma Süreci Akış Şeması

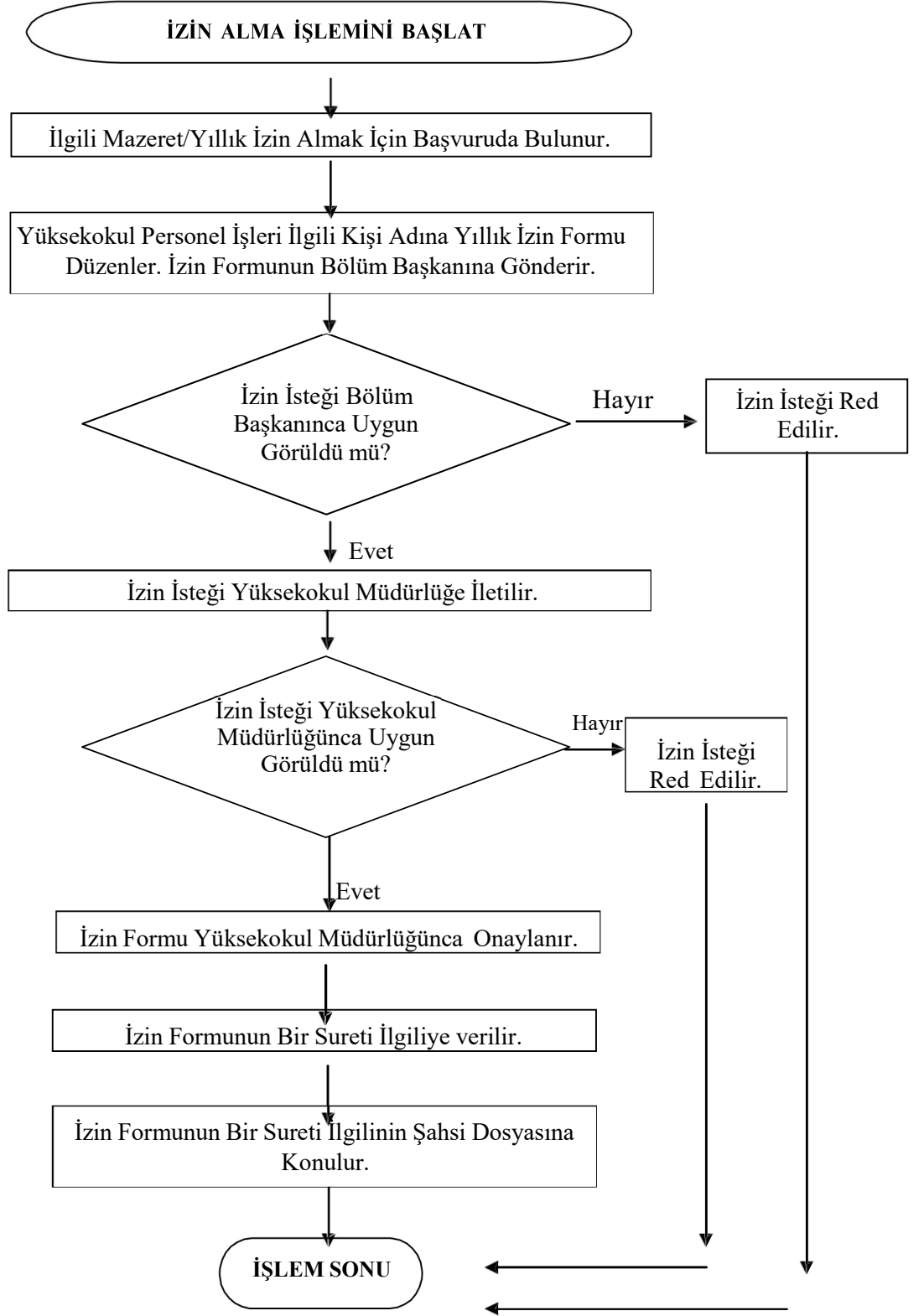

DOĞANHİSAR MESLEK YÜKSEKOKULU İŞ SÜREÇLERİ

13- İDARİ PERSONELİN İZİN ALMA İŞLEMLERİ

SÜREÇ ADI :	İdari Personel İzin Alma Süreci		
SÜREÇ NO	13	TARİH	19/04/2017
SÜRECİN SORUMLULARI	Yüksekokul Müdürü, Yüksekokul Sekreteri		
SÜREÇ ORGANİZASYON İLİŞKİSİ	İdari Personel, Personel İşleri, Bölüm Başkanlığı, Yüksekokul Müdürlüğü		
ÜST SÜRECİ	Yönetim İşletişim Süreci		
SÜRECİN AMACI	Yüksekokul İdari Personelin İzinlerini Yönetmek,		
SÜRECİN SINIRLARI	İdari Personelin İzin Formunu Doldurması İle başlar, İzin İsteğinin Reddi veya Onaylanması İle Son Bulur.		
SÜREÇ ADIMLARI	<ul style="list-style-type: none">• İlgili Kişi İzin İsteğinde Bulunur.• İsteği Doğrultuda Personel İşlerince İzin Formu Doldurulup Yüksekokul Sekreterine Sunulur.• Yüksekokul Sekreteri İzni Uygun Görmezse Red Eder, Uygun Görürse Okul Müdürlüğüne Gönderir.• Müdür İzin İsteğini Uygun Görmezse Red Eder, Uygun Görürse Onaylar.• Onay Formunun Bir Sureti İlgili Personele Verilir.• Onay Suretinin Bir Sureti İlgilinin Şahsi Dosyasında Saklanır.		
SÜREÇ PERFORMANS GÖSTERGELERİ	Performans Göstergesi		
	Mazeret/Yıllık İzin Kullanan Personel Sayısı, Ortalama İzin Süresi,		

DOĞANHİSAR MESLEK YÜKSEKOKULU İŞ SÜREÇLERİ

İdari Personel İzin Alma Süreci

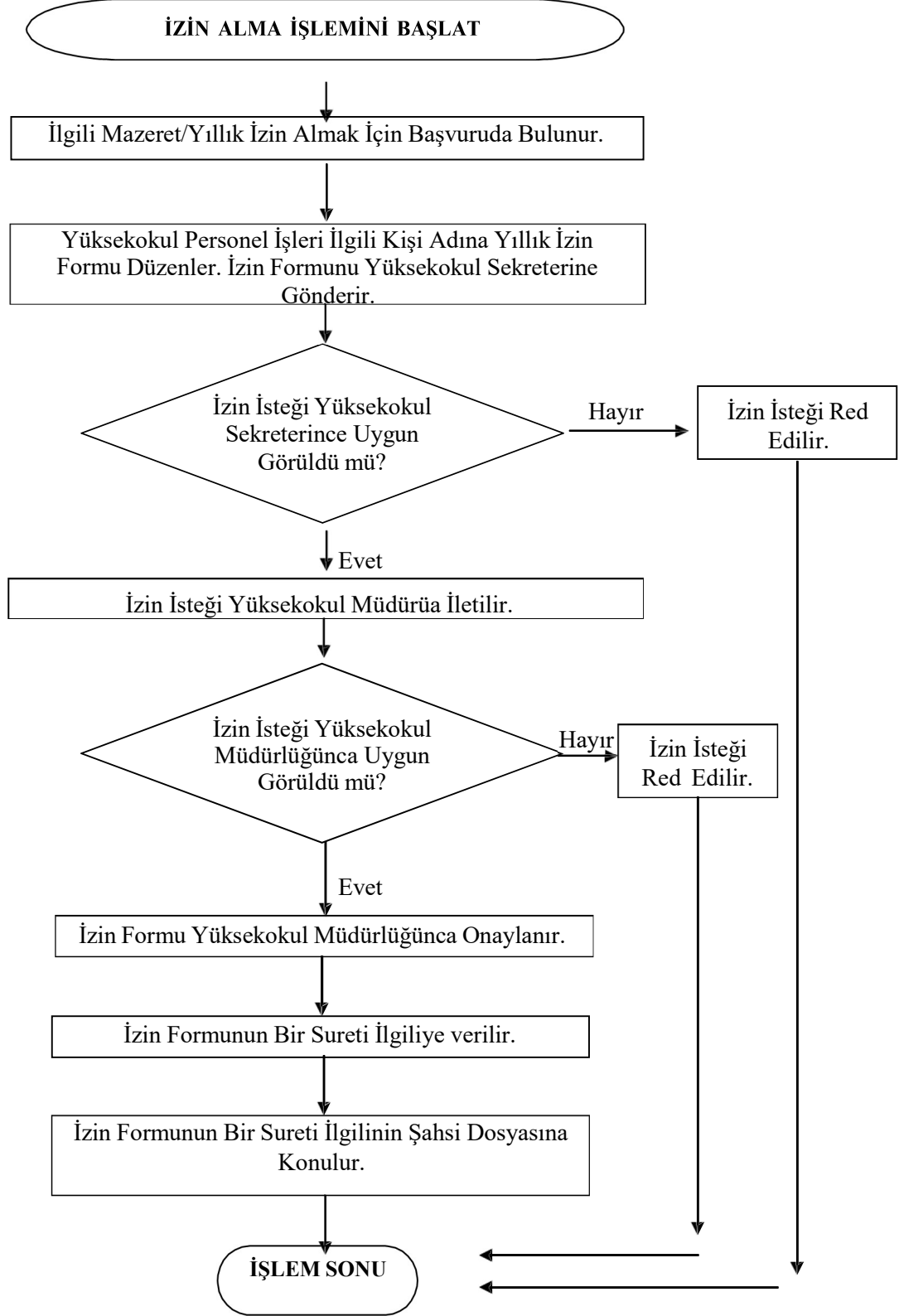

DOĞANHİSAR MESLEK YÜKSEKOKULU İŞ SÜREÇLERİ

14- ARŞİV İŞLEMLERİ

SÜREÇ ADI :	Arşiv Yönetim Süreci		
SÜREÇ NO	14	TARİH	19/04/2017
SÜRECİN SORUMLULARI	Yüksekokul Sekreteri, Arşiv Sorumlusu		
SÜREÇ ORGANİZASYON İLİŞKİSİ	Yüksekokul Birimleri, Yüksekokul Sekreteri, Arşiv Sorumlusu, Rektörlük,		
ÜST SÜRECİ	Yönetim İşletişim Süreci		
SÜRECİN AMACI	Meslek Yüksekokulunda Arşivlenecek Evrakların Yönetimi,		
SÜRECİN SINIRLARI	Arşivlenecek Evrakların Ortaya Çıkması İle Başlar, Evrakların Arşive kaldırılması veya Rektörlük Arşiv Birimine Gönderilmesi İle Son Bulur.		
SÜREÇ ADIMLARI	<ul style="list-style-type: none">• Yüksekokul Biriminden Arşivlenecek Evrak Yüksekokul Arşiv Sorumlusuna İletilir,• Arşiv Sorumlusu Arşivlenecek Evrakları Yüksekokul Sekreterinin Onayına Sunar.• Yüksekokul Sekreteri Arşivlenecek Evrakların Onayını Verir.• Evrak Arşivlenmesi Gerekliyorsa Arşiv Sorumlusunca Kayıt Edilerek Arşive Kaldırılır.• Evrakların Arşivlenmesi Uygun Değil İse Geri İade Edilir,• Arşivlenme Süreci Dolan Evraklar İse Rektörlük Arşivleme Birimine Gönderilir.		
SÜREÇ PERFORMANS GÖSTERGELERİ	Performans Göstergesi		
	Arşive Kaldırılan Evrak Sayısı, Türü ve Arşivleme Süresi,		

DOĞANHİSAR MESLEK YÜKSEKOKULU İŞ SÜREÇLERİ

Arşiv Yönetim Süreci Akış Şeması

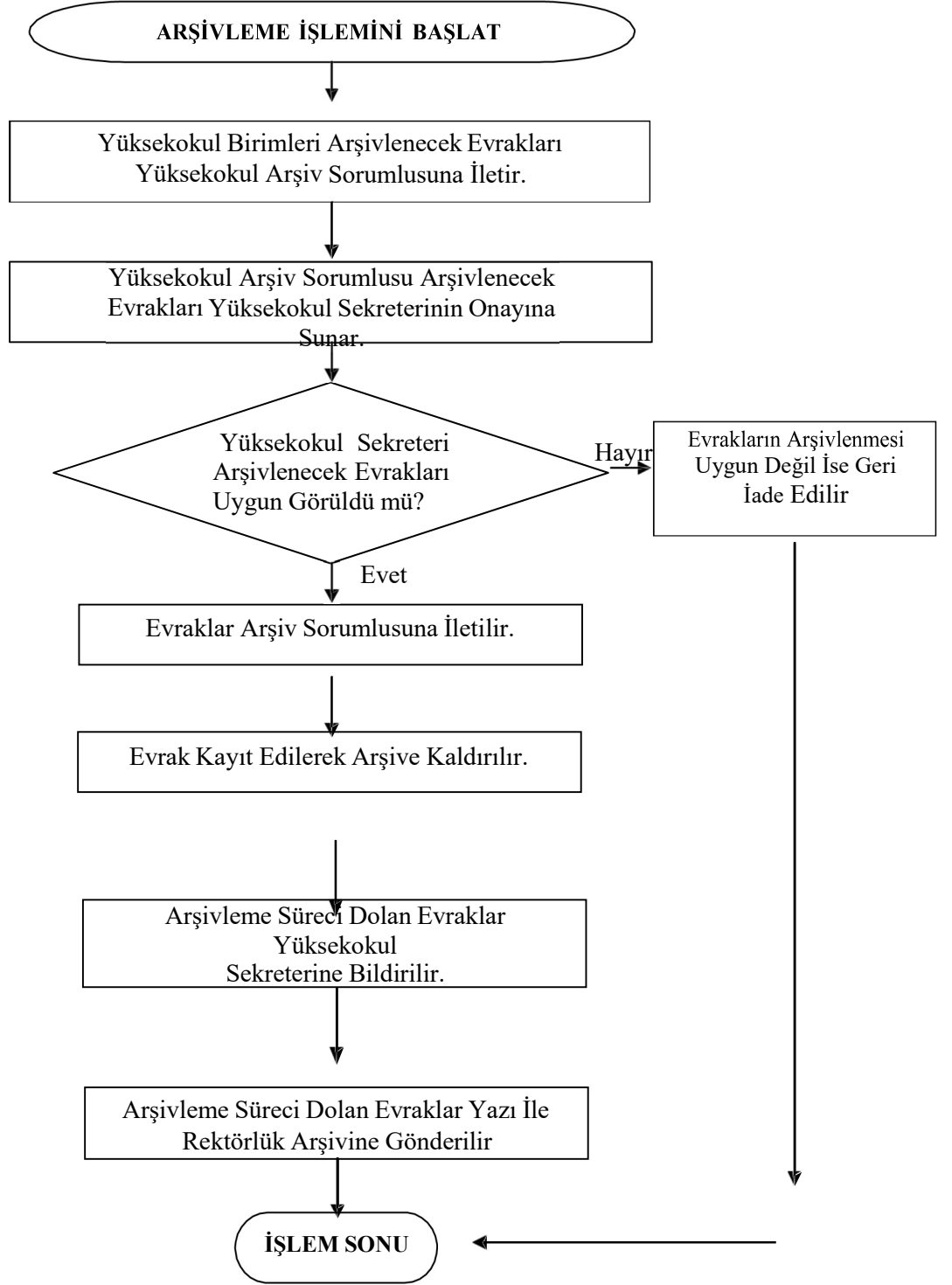

DOĞANHİSAR MESLEK YÜKSEKOKULU İŞ SÜREÇLERİ

15- MALZEME SATIN ALIM İŞLEMLERİ

SÜREÇ ADI :	Malzeme Satın Alım Süreci		
SÜREÇ NO	15	TARİH	19/04/2017
SÜRECİN SORUMLULARI	Yüksekokul Sekreteri, Yüksekokul Müdürü, Mali İşler Sorumlusu, Muayene Komisyonu,		
SÜREÇ ORGANİZASYON İLİŞKİSİ	Yüksekokul Sekreteri, Yüksekokul Müdürü, Mali İşler Sorumlusu, Muayene Komisyonu, Rektörlük,		
ÜST SÜRECİ	Yönetim İşletişim Süreci		
SÜRECİN AMACI	Yüksekokul için Doğru Ürünün, Doğru zamanda, Doğru Yerde ve En Uygun Fiyata Alınması,		
SÜRECİN SINIRLARI	Malzeme Talebinin Müdürlüğe İletilmesi ile Başlar, Malzemenin Alınmasından Sonra ödeme Yapılması İle Sonlanır.		
SÜREÇ ADIMLARI	<ul style="list-style-type: none">• Yüksekokul Birimlerince Malzeme İsteği Yüksekokul Müdürlüğüne Gönderilir,• Alınacak Malzeme Yüksek Bütçe Gerektiriyorsa İhale Yoluyla, Gerektirmiyorsa Teklif Yolu İle Satın Alma Süreci İşler,• Piyasa Fiyat Araştırması Yapılır, Malzemenin Tahmini Fiyatı Öğrenilir,• Harcama Yetkilisi Malzemenin Alınması Yönünde Onay Verir,• Teklif Yapılacak Firmalar Belirlenir.• Gelen Teklif Mektupları Fiyat Açısından Değerlendirilir..• En Düşük Fiyatı Veren Firmaya Teklifin Kabul Edildiği Haber Verilir,• Firmaca En Kısa Sürede Malzeme Teslim Edilir,• Malzemeler Muayene Komisyonunca Kontrol Edilir.• Malzemeler Uygun İse Ödeme Evrakları Hazırlanarak Ödeme Yapılır.		
SÜREÇ PERFORMANS GÖSTERGELERİ	Performans Göstergesi		
	Ayrılan Bütçe		

DOĞANHİSAR MESLEK YÜKSEKOKULU İŞ SÜREÇLERİ

Malzeme Satın Alma Süreci Akış Şeması

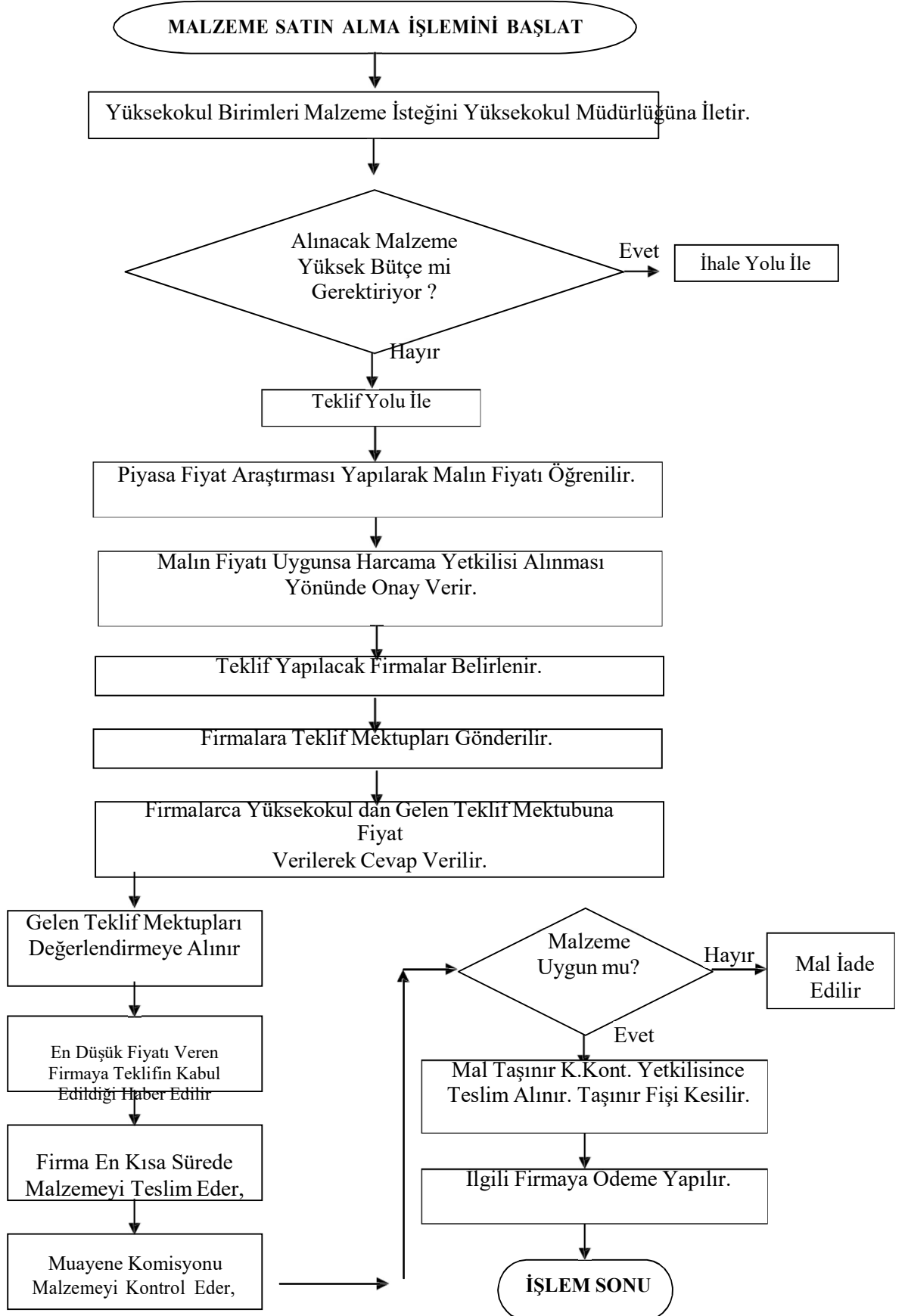

DOĞANHİSAR MESLEK YÜKSEKOKULU İŞ SÜREÇLERİ

16- ÖĞRENCİ HİZMET ALIM İŞLEMLERİ

SÜREÇ ADI :	Öğrenci Hizmet Alım Süreci		
SÜREÇ NO	16	TARİH	19/04/2017
SÜRECİN SORUMLULARI	Öğrenci Hizmet Alım Komisyonu		
SÜREÇ ORGANİZASYON İLİŞKİSİ	Yüksekokul Müdürlüğü, Öğrenci Alım Komisyonu, Öğrenci, Rektörlük,		
ÜST SÜRECİ	Yönetim İşletişim Süreci		
SÜRECİN AMACI	Öğrenci İşçi Olarak Uygun Kişilerin Seçimini Sağlamak,		
SÜRECİN SINIRLARI	Öğrenci, Dilekçe İle Öğrenci İşçi (Pirt-Time) Olarak Çalışmak İstedğini Öğrenci Hizmet Alım Komisyonuna Bildirmesi İle Başlar, Kabul Edilmesi yada Onaylanmadığının Bildirilmesi ile Sonlanır,		
SÜREÇ ADIMLARI	<ul style="list-style-type: none">• Sağlık Kültür ve Spor Daire Başkanlığınca Yüksekokul de Pirt-time Çalıştırılacak Öğrenci Sayısı Bir Üst Yazı İle Yüksekokulre Bildirilir.• Yüksekokul Gelen yazı Öğrencilere Duyurulur.• Yüksekokullerde Konu İle İlgili Komisyon Oluşturulur.• Öğrenciler Öğrenci Hizmet Alım Komisyonuna Çalışmak İstediklerini Dilekçe İle Bildirirler,• Komisyon Öğrenciler ile İlgili Mülakat Yapar.• Çalışacak Öğrencilerin Seçimi Yapılır.• Sonuç Olumsuz İse Ret edilir. Olumlu İse Öğrenci Pirt Time Öğrenci Olarak Çalışır.• Çalışacak Öğrenciler Sağlık Kültür ve Spor Daire Başkanlığına Birs Üst Yazı İle Bildirilir.		
SÜREÇ PERFORMANS GÖSTERGELERİ	Performans Göstergesi		
	Çalışan Öğrenci İşçi Sayısı Başvuran/Kabul Edilen Öğrenci Sayısı		

DOĞANHİSAR MESLEK YÜKSEKOKULU İŞ SÜREÇLERİ

Öğrenci İşçi Alım Süreci Akış Şeması

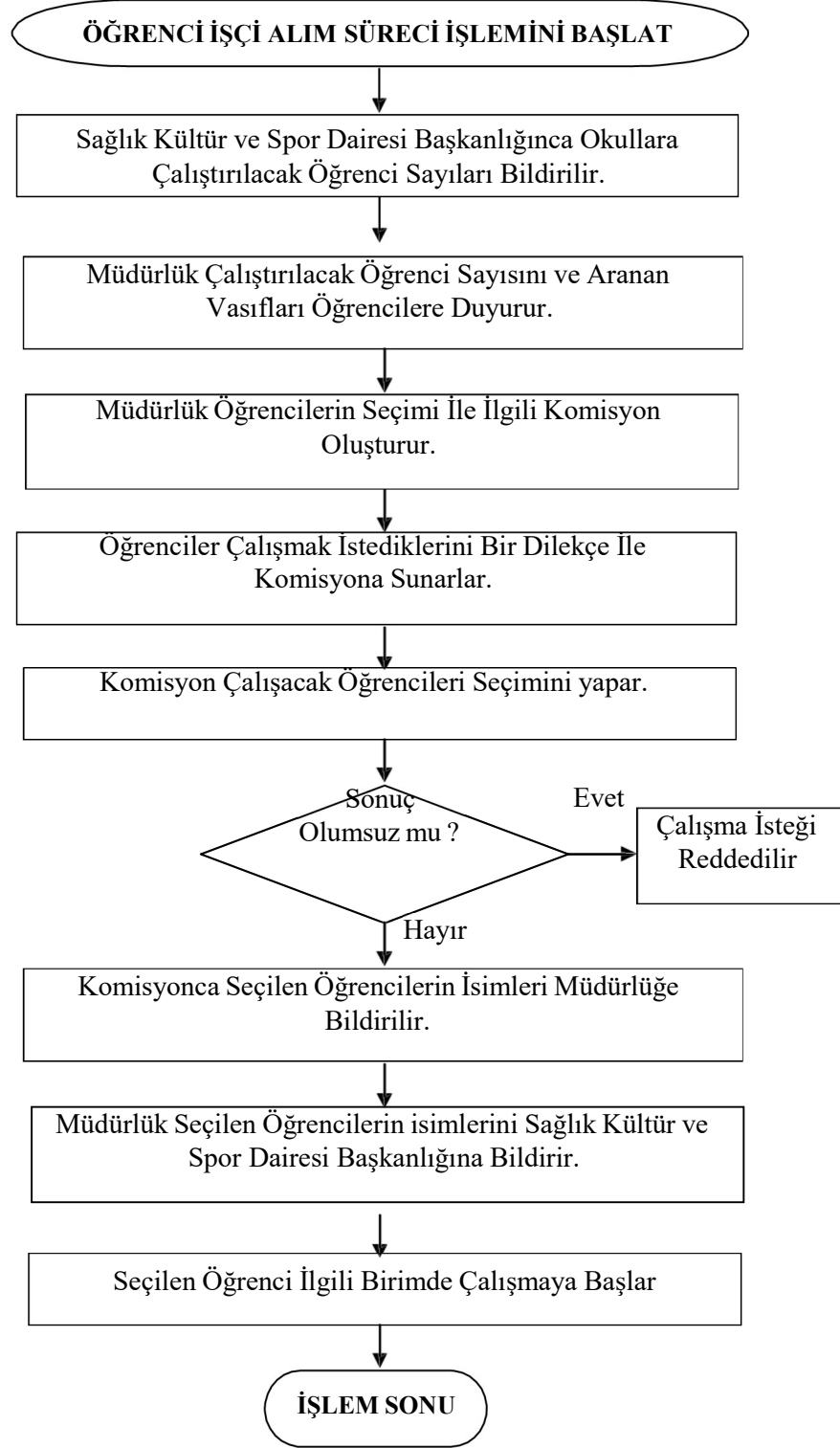

DOĞANHİSAR MESLEK YÜKSEKOKULU İŞ SÜREÇLERİ

17- YENİ KAYIT-ÖSYS SÜRECİ İŞLEMLERİ

SÜREÇ ADI :	Yeni Kayıt-ÖSYS Süreci		
SÜREÇ NO	17	TARİH	19/04/2017
SÜRECİN SORUMLULARI	Yüksekokul Sekreteri, Müdür, Öğrenci İşleri Çalışanları		
SÜREÇ ORGANİZASYON İLİŞKİSİ	Yüksekokul Müdürlüğü, Yüksekokul Sekreterliği, Öğrenci İşleri, Öğrenci, Öğrenci İşleri D.Bşk.lığı,		
ÜST SÜRECİ	Öğrenci İşleri Süreci		
SÜRECİN AMACI	OSYM Sınavı Sonuçlarına Göre Yerleştirilen Öğrencilerin Kayıtlarının Yapılması,		
SÜRECİN SINIRLARI	Sınav Sonuçlarına Göre Yerleştirilen Öğrencilerin Kayıt Duyurusunun Yapılması İle Başlar, Öğrencinin Kaydının Yapılması İle Son Bulur.		
SÜREÇ ADIMLARI	<ul style="list-style-type: none">• OSYM Sınav Sonuçlarına Göre Yerleştirilen Öğrencilere Kayıt Duyurusu Yapılır.• Öğrenci İşleri Daire Başkanlığınca Yerleştirilen Öğrencilerin Bilgileri OSYM Sisteminden Üniversitemiz Öğrenci Bilgi Sistemine Aktarılır.• Öğrencilerin Kayıt İçin Hangi Gün Gelecekleri (Kayıt Günleri) Duyurulur.• Belirtilen Günde Aday Bizzat Kendisi veya Noter Vekaleti ile vekaletlendiği kişi Kayıt Bürosuna Gelir.• Öğrenci, Kayıt İçin İstenen Diğer Belgeleri Kayıt Bürosunda Görevliye Teslim Eder.• Öğrencinin Kaydı Yapılır. Öğrenciye Kimliği ve Öğrenci Belgesi Verilir.		
SÜREÇ PERFORMANS GÖSTERGELERİ	Performans Göstergesi		
	Kayıt Olan Öğrenci Sayısı Başarılı Bir Şekilde Tamamlanan Kayıt Süreci.		

DOĞANHİSAR MESLEK YÜKSEKOKULU İŞ SÜREÇLERİ

Öğrenci Yeni Kayıt-ÖSYS Süreci Akış Şeması

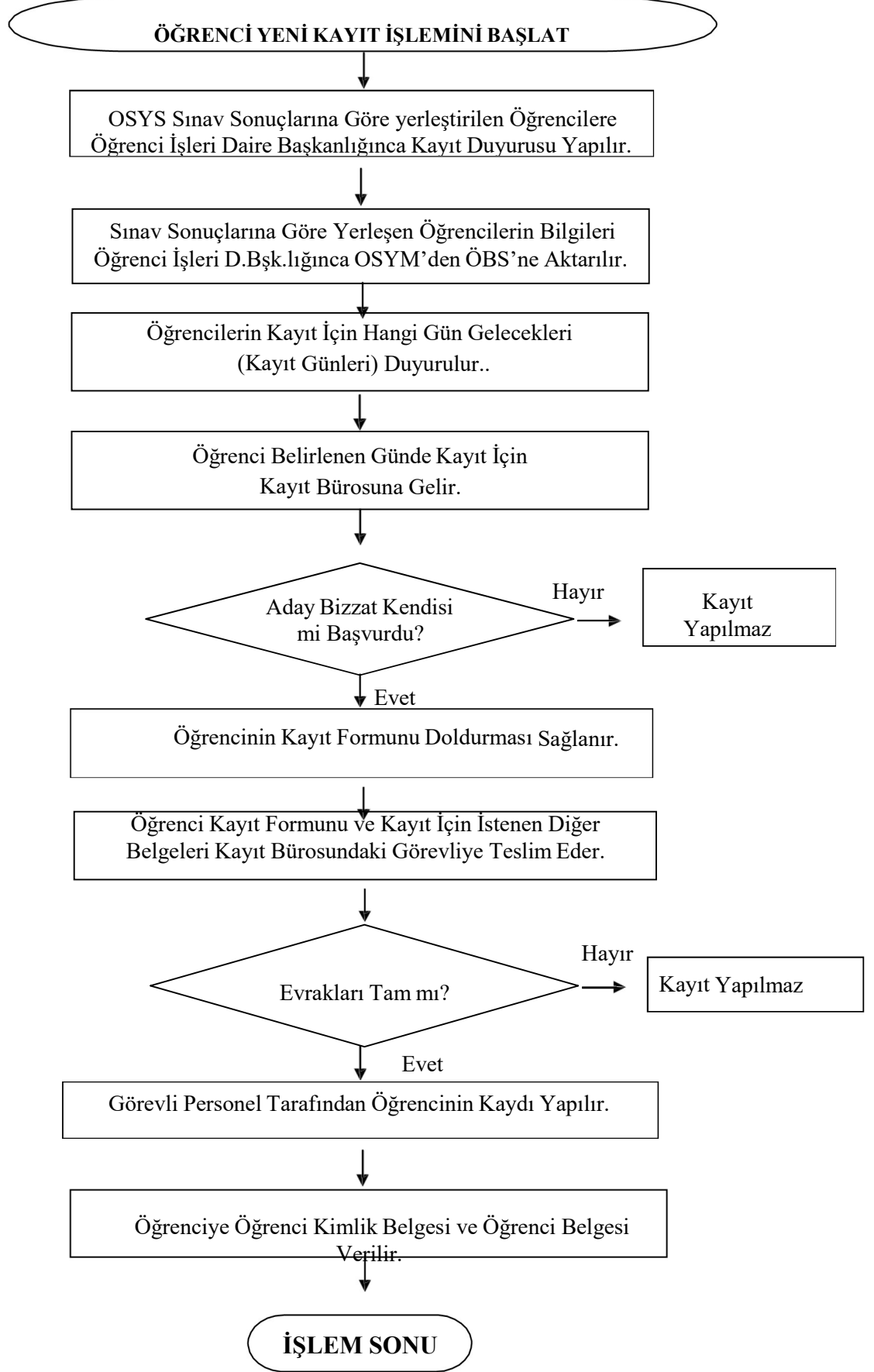

DOĞANHİSAR MESLEK YÜKSEKOKULU İŞ SÜREÇLERİ

18- KAYIT DONDURMA İŞLEMLERİ

SÜREÇ ADI :	Kayıt Dondurma Süreci		
SÜREÇ NO	18	TARİH	19/04/2017
SÜRECİN SORUMLULARI	Yüksekokul Sekreteri, Bölüm Başkanı, Yönetim Kurulu, Öğrenci İşl.		
SÜREÇ ORGANİZASYON İLİŞKİSİ	Bölüm Başkanlığı, Yönetim Kurulu, Öğrenci, Öğrenci İşleri,		
ÜST SÜRECİ	Öğrenci İşleri Süreci		
SÜRECİN AMACI	Haklı Ve geçerli Bir Nedenle Öğrenimine Ara vermek İsteyen Öğrencilerin Kayıtlarının Bir Süreliğine Dondurulması,		
SÜRECİN SINIRLARI	Öğrencinin Dilekçe İle Evrak Kayıt Bürosuna Kayıt Dondurma İsteğini Sunması İle başlar, Kayıt Dondurma işleminin Tamamlanması İle Biter.		
SÜREÇ ADIMLARI	<ul style="list-style-type: none">• Öğrenci Kayıt Dondurmak İsteğini Evrak Kayıt Bürosuna Bir Dilekçe İle İletir.• Evrak Kayıt Bürosu Dilekçeyi Yönetim Kuruluna Sunar.• Yüksekokul Yönetim Kurulu Haklı ve Geçerli Nedenler Kapsamında Dilekçeyi İnceler.• Sonuç Yüksekokul Yönetim Kurulu Kararı İle Açıklanır.• Sonuç Olumlu İse Kayıt Dondurma Öğrenci İşlerine Bildirilir.• Öğrenci İşleri Kayıt Dondurmayı Öğrenci Bilgi Sistemine İşler.• Sonuç Olumlu veya Olumsuz ise Karar Öğrenciye Tebliğ Edilir.• Kredi ve Yurtlar Kurumuna Bildirir.		
SÜREÇ PERFORMANS GÖSTERGELERİ	Performans Göstergesi		
	Kayıt Donduran Öğrenci Sayısı.		

DOĞANHİSAR MESLEK YÜKSEKOKULU İŞ SÜREÇLERİ

Kayıt Dondurma Süreci Akış Şeması

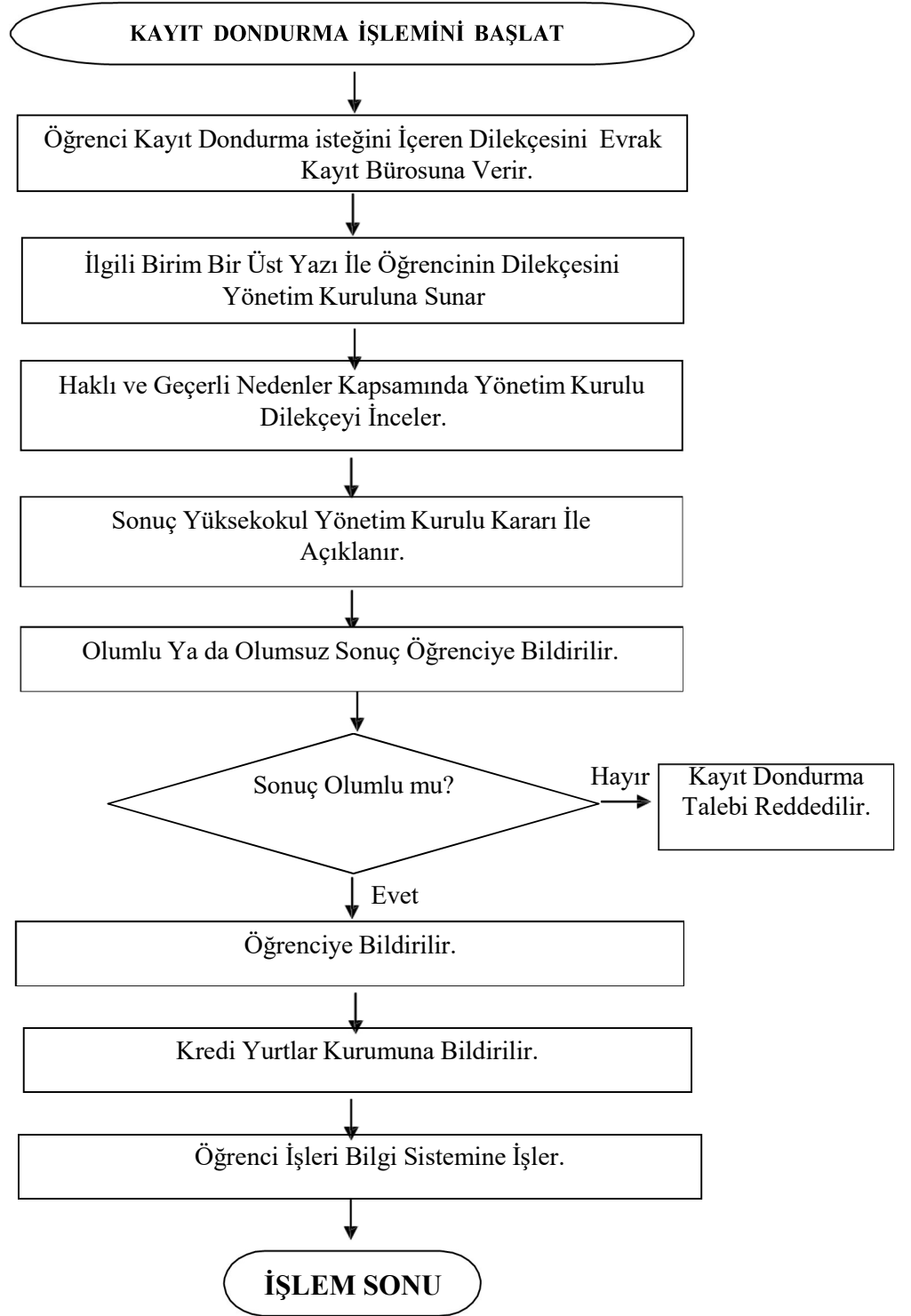

DOĞANHISAR MESLEK YÜKSEKOKULU İŞ SÜREÇLERİ

19- KAYIT YENİLEME İŞLEMLERİ

SÜREÇ ADI :	Kayıt Yenileme Süreci		
SÜREÇ NO	19	TARİH	19/04/2017
SÜRECİN SORUMLULARI	Öğrenci, Öğrenci İşleri, Öğrenci Danışmanı		
SÜREÇ ORGANİZASYON İLİŞKİSİ	Öğrenci, Öğrenci İşleri, Bölüm Başkanlığı, Öğrenci Danışmanı, Yüksekokul Yönetim Kurulu		
ÜST SÜRECİ	Öğrenci İşleri Süreci		
SÜRECİN AMACI	Öğrencilerin Kayıt Yenileme İşlemlerinin Gerçekleştirilmesi,		
SÜRECİN SINIRLARI	Bölüm Başkanlığınca Danışman Listesinin Belirlenmesi İle Başlar, Kaydın Danışman Tarafından Onaylanması İle Biter.		
SÜREÇ ADIMLARI	<ul style="list-style-type: none">• Bölüm Başkanlığı Danışman Listesini Belirler.• Öğrenci Bilgi Sistemine Belirlenen Danışmanlar Öğrenci İşlerince Atanır.• Öğrenciler Akademik Takvimde Belirlenen Günlerde Kayıt Yenileme ve Ders Atama İşlemlerini İnternet Üzerinden Yaparlar.• Seçtikleri Derslere Göre Çıkan Harçlar İlgili Bankaya Yatırılır.• Öğrenciler Ders Değişikliklerini Ekle Sil Haftasında Yaparlar.• Mazeretleri Nedeniyle Kayıtlarını Yenileyemeyenler İlk İki Hafta İçerisinde Bölüm Sekreterliğine Başvurur.• Bölüm Başkanlığı Mazeretli Kayıt Yenilemek İsteyen Öğrencilerin Listesini Müdürlüğe Sunar, Müdürlük Yönetim Kurulunca Değerlendirilir.• Mazeretleri Uygun Görülen Öğrencilerin Kayıt yenileme İşlemleri Öğrenci İşlerince Yapılır.• Kayıt Yenileme İşlemlerinde Tüm Sorumluluk Öğrenciye Aittir.• Kayıt Yenileme Süreci İçerisinde Öğrenciler Öğrenci Bilgi Sisteminden Kayıt yenileme İşlemlerini Kontrol Eder.		
SÜREÇ PERFORMANS GÖSTERGELERİ	Performans Göstergesi		
	Başarılı Bir Şekilde Gerçekleştirilen Kayıt Yenileme Süreci Sayısı ve Süreci		

DOĞANHİSAR MESLEK YÜKSEKOKULU İŞ SÜREÇLERİ

Kayıt Yenileme Süreci Akış Şeması

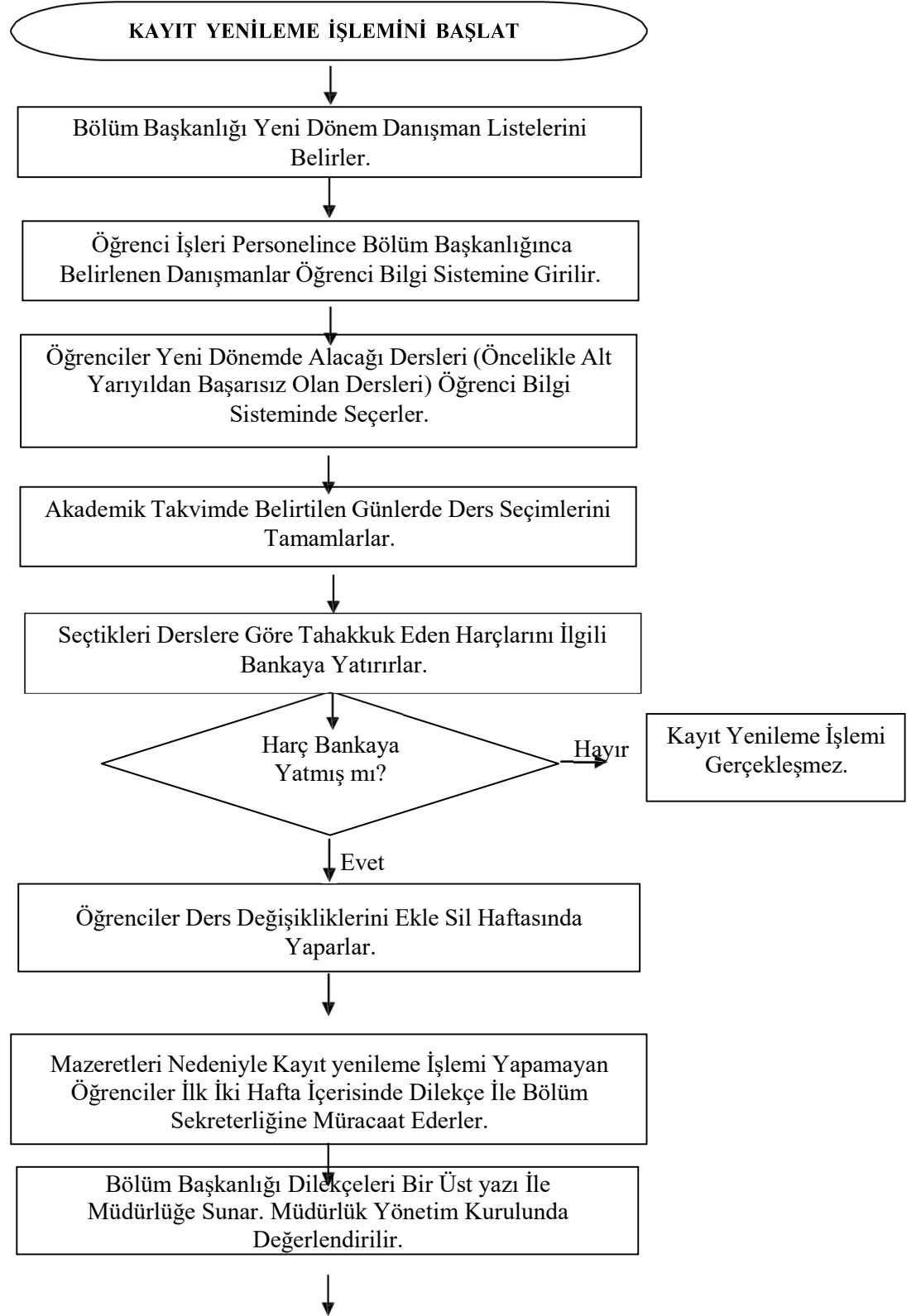

DOĞANHİSAR MESLEK YÜKSEKOKULU İŞ SÜREÇLERİ

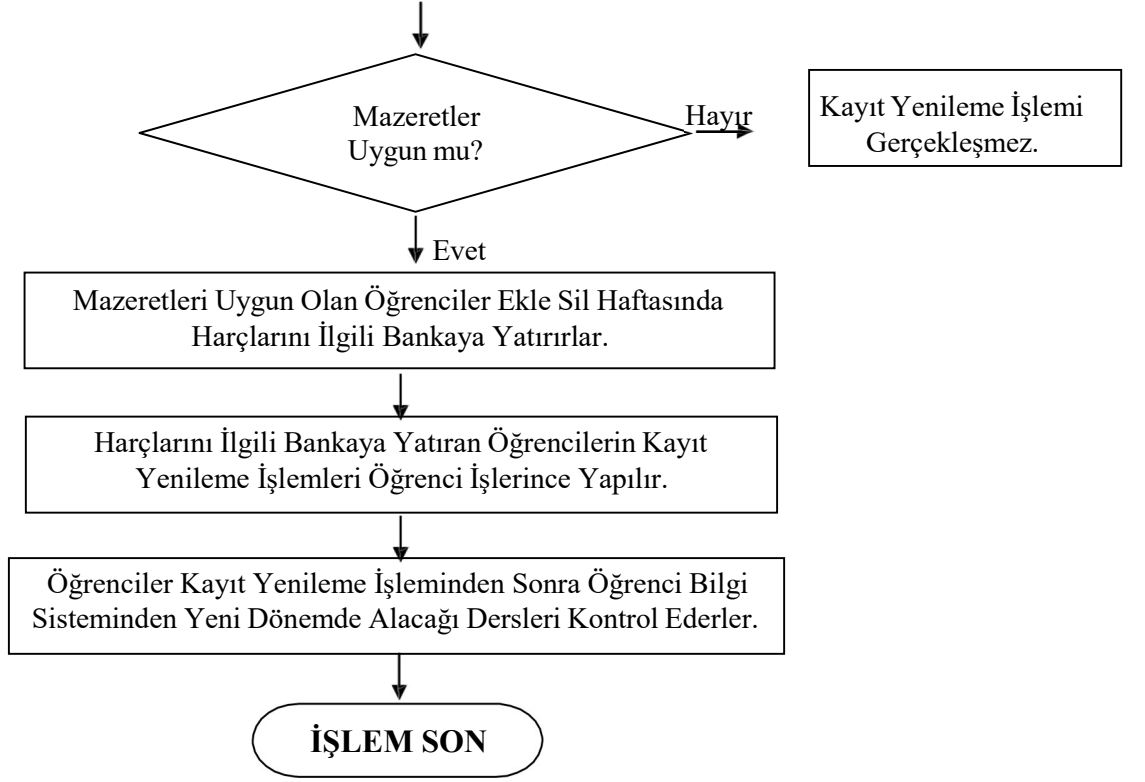

DOĞANHİSAR MESLEK YÜKSEKOKULU İŞ SÜREÇLERİ

20- KAYIT SİLDİRME İŞLEMLERİ

SÜREÇ ADI :	Kayıt Sildirme Süreci		
SÜREÇ NO	20	TARİH	19/04/2017
SÜRECİN SORUMLULARI	Öğrenci, Öğrenci İşleri,		
SÜREÇ ORGANİZASYON İLİŞKİSİ	Öğrenci, Öğrenci İşleri, Müdürlük		
ÜST SÜRECİ	Öğrenci İşleri Süreci		
SÜRECİN AMACI	Kaydını Sildirmek İsteyen Öğrencilerin Okul İle İlişisini Kesmek,		
SÜRECİN SINIRLARI	Öğrenci Kaydını Sildirmek Üzere Yazılı İstekte Bulunması İle Başlar, Öğrencinin Kaydının Silinmesi ve Öğrenciye Lise Diplomasının Aslı Verilmesi İle Biter.		
SÜREÇ ADIMLARI	<ul style="list-style-type: none">• Öğrenci Kayıt Sildirmek Üzere yazılı İstekte Bulunur.• Lise Diplomasının Arkasına Kayıt Sildirme İşlemi İşlenir.• Lise Diplomasının Aslı Öğrenciye Verilir.• Öğrenci Bilgi Sisteminden Öğrencinin Kaydı Silinir.• Öğrenci Kredi Alıyorsa Kredi ve Yurtlar Kurumuna Kaydının Silindiği Bildirilir. Öğrenci Erkek İse Askerlik Şubesine Bildirilir.		
SÜREÇ PERFORMANS GÖSTERGELERİ	Performans Göstergesi		
	Kaydını Sildiren Öğrenci Yüzdesi ve Kayıt Silme Süresi.		

DOĞANHİSAR MESLEK YÜKSEKOKULU İŞ SÜREÇLERİ

Kayıt Silme Süreci Akış Şeması

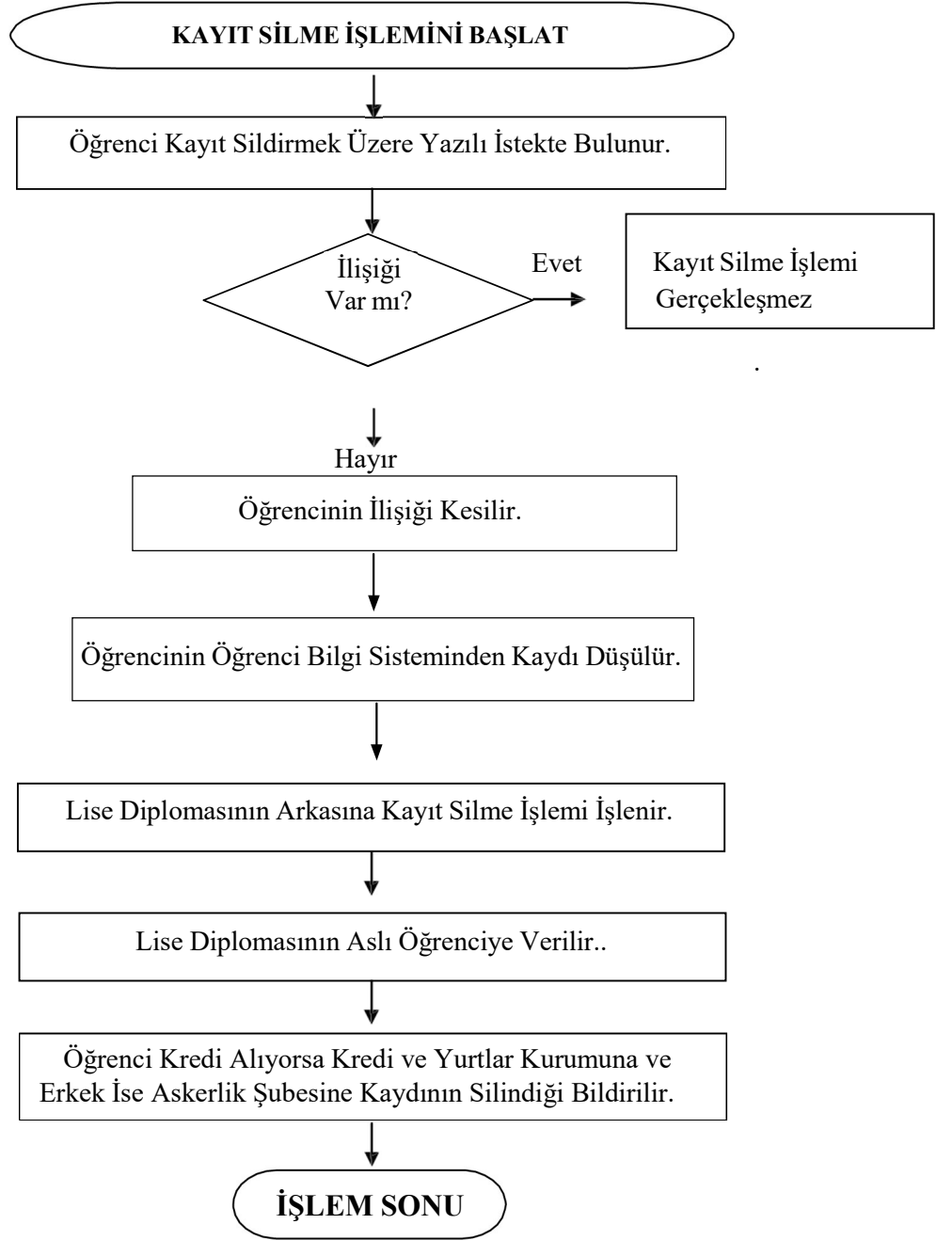

DOĞANHİSAR MESLEK YÜKSEKOKULU İŞ SÜREÇLERİ

21- MEZUNİYET İŞLEMLERİ

SÜREÇ ADI :	Mezuniyet Süreci		
SÜREÇ NO	21	TARİH	19/04/2017
SÜRECİN SORUMLULARI	Öğrenci İşleri, Mezuniyet Komisyonları,		
SÜREÇ ORGANİZASYON İLİŞKİSİ	Öğrenci, Öğrenci İşleri, Mezuniyet Komisyonu, Bölüm, Müdürlük, Rektörlük,		
ÜST SÜRECİ	Öğrenci İşleri Süreci		
SÜRECİN AMACI	Ön Lisans Diplomasının Verilmesi,		
SÜRECİN SINIRLARI	Öğrencinin Durumunun Mezuniyet Komisyonunca İncelenmeye Başlanması İle Başlar, Öğrencinin Mezun Edilmesi ve Mezuniyet Belgesinin, onaylı transkriptinin ve Lise Diplomasının Aslı Verilmesi İle Biter.		
SÜREÇ ADIMLARI	<ul style="list-style-type: none">• Öğrenci İşleri Mezun Olabilecek Durumda Olan Öğrencilerin Listesini Sistemden Alır. Mezuniyet Komisyonuna Gönderir.• Mezuniyet Komisyonunca Öğrencinin Durumu (Tüm Derslerini Almış mı? Kurum Stajını Yapmış mı? Mezuniyet Kredisi Yeterli mi?) Kontrol Edilir?.• Koşulları Sağlıyorsa Bölüm Başkanlığınca Mezuniyet Komisyon Kararları Yönetim Kurulunun Onayına Sunulur.• Geçici Mezuniyet Belgesi / Diploması Hazırlanır.• İlişik Kesme Belgesini Gerekli Yerlere Onaylatır.• Lise Diplomasının Arkasına Mezuniyet İşlemi İşlenir.• Mezuniyet Belgesi / Ön Lisans Diploması, Lise Diplomasının Aslı ve Onaylı Transkripti Öğrenciye Verilir.• Öğrenci Bilgi Sisteminden Öğrencinin Durumu MEZUN şeklinde İşlenir.		
SÜREÇ PERFORMANS GÖSTERGELERİ	Performans Göstergesi		
	Mezun Olan Öğrenci Sayısı, Başarılı Bir Şekilde Tamamlanan Geçici Mezuniyet ve Lisans Diplomasının Verilme Süresi.		

DOĞANHİSAR MESLEK YÜKSEKOKULU İŞ SÜREÇLERİ

DOĞANHİSAR MESLEK YÜKSEKOKULU

Mezuniyet Süreci Akış Şeması

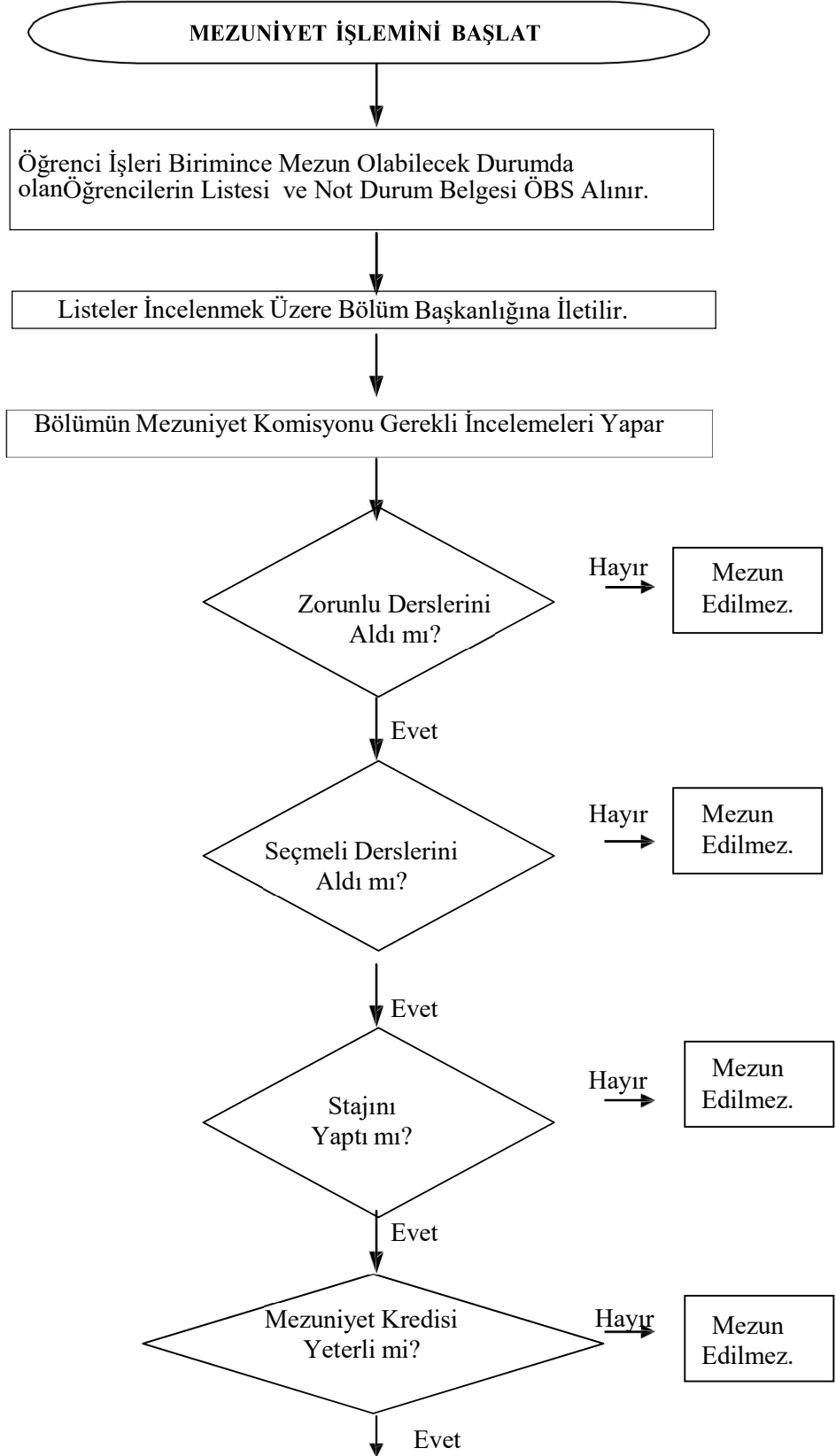

DOĞANHİSAR MESLEK YÜKSEKOKULU İŞ SÜREÇLERİ

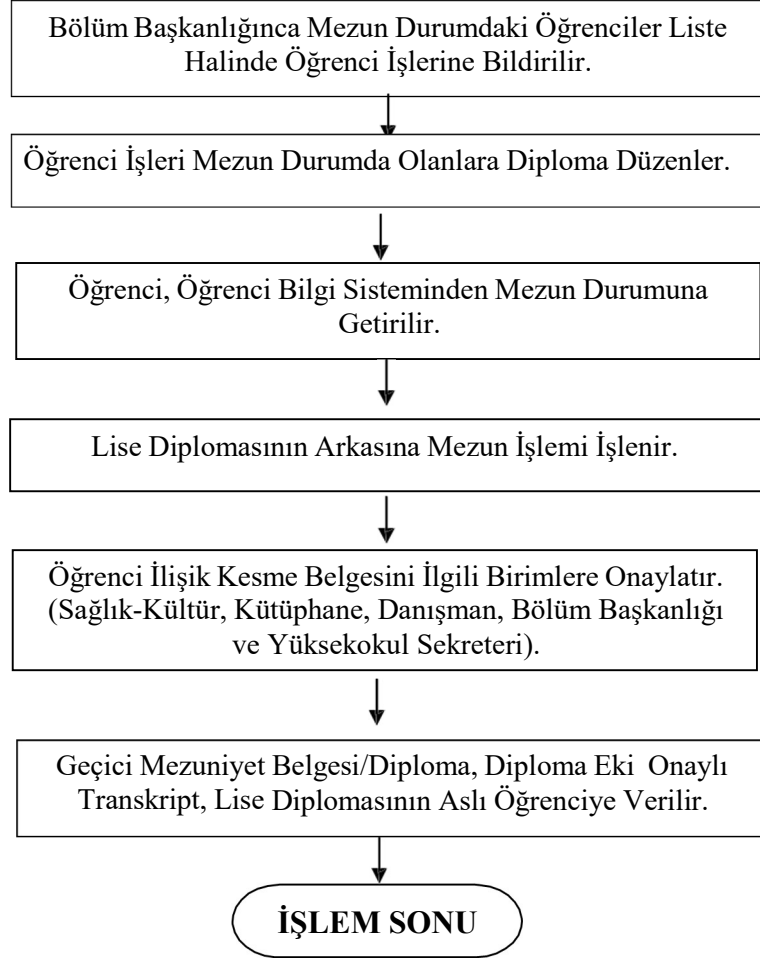

DOĞANHİSAR MESLEK YÜKSEKOKULU İŞ SÜREÇLERİ

22- KURUM İÇİ YATAY GEÇİŞ İŞLEMLERİ

SÜREÇ ADI :	Kurum İçi Yatay Geçiş Süreci		
SÜREÇ NO	22	TARİH	19/04/2017
SÜRECİN SORUMLULARI	Bölüm Başkanlığı, Öğrenci İşleri, İntibak Komisyonları,		
SÜREÇ ORGANİZASYON İLİŞKİSİ	Öğrenci, Öğrenci İşleri, İntibak Komisyonu, Bölüm, Yönetim Kurulu, Müdürlük, Rektörlük,		
ÜST SÜRECİ	Öğrenci İşleri Süreci		
SÜRECİN AMACI	Öğrencilerin Kurum İçi Eşdeğer Diploma Programlarına Geçişinin Sağlanması,		
SÜRECİN SINIRLARI	Kontenjanların Belirlenip, Duyuru ve İlanı Göre Başvuru Koşullarının Takibi İle Başlar, Kayıt Onayı İle Sona Erer.		
SÜREÇ ADIMLARI	<ul style="list-style-type: none">• Yüksekokul Bölüm Başkanlıklarınca Hangi Programlardan Hangi Programlara Yatay Geçiş Yapılacağı ve Kurum İçi Yatay Geçiş Kontenjanları Belirlenir. Yüksekokul Kuruluna Sunulur.• Konu Yüksekokul Kurulunda Görüşülerek Rektörlüğe Sunulur.• Konu Öğrenci İşleri Daire Başkanlığınca Senatoya Sunulur,• Senatoca Kabul Edilen Kontenjanlar ve şartlar Üniversite Web Sayfasında Yayınlanır.• Belirlenen Tarihlerde Öğrenciler İlgili Birimlere İstenen Evraklar ile Birlikte Başvurur.• Başvurular İntibak Komisyonlarınca İncelenir.• Evrakları Tam Olup, Durumu Yönetmeliğe Uygun Olanların Talepleri Kontenjan Dahilinde Uygun Görülür. Diğerleri Ret edilir.• Konu Yönetim Kurulunda Görüşüldükten Sonra Asil ve Yedek Liste Web'te Yayınlanır.• Durum İlgililere Tebliğ Edilir.• Kazanan Öğrenciler Belirtilen Tarihlerde İlgili Yüksekokula başvurarak Kesin Kayıtlarını Yaptırırlar.• Yüksekokul Müdürlüğü Öğrencilerin Dosyalarını Öğrencilerin Eski Okullarından İster.• Öğrenciler Öğrenci Bilgi Sistemine İşlenir.• Dersleri Atanır.• Önceki Üniversitede Aldığı Notlar Muaf İşlenir.• İlgili Askerlik Şubelerine Askerlik Durum Belgeleri Gönderilir.• Öğrencilere Yeni Kimlik Kartı Çıkartılır.		
SÜREÇ PERFORMANS GÖSTERGELERİ	Performans Göstergesi		
	Yatay Geçiş Sayısı Sayısı, Başarılı Bir Şekilde Tamamlanan Kurum İçi Yatay Geçiş Kayıt Süreci Sayısı ve Süresi.		

Kurum İçi Yatay Geçiş Süreci Akış Şeması

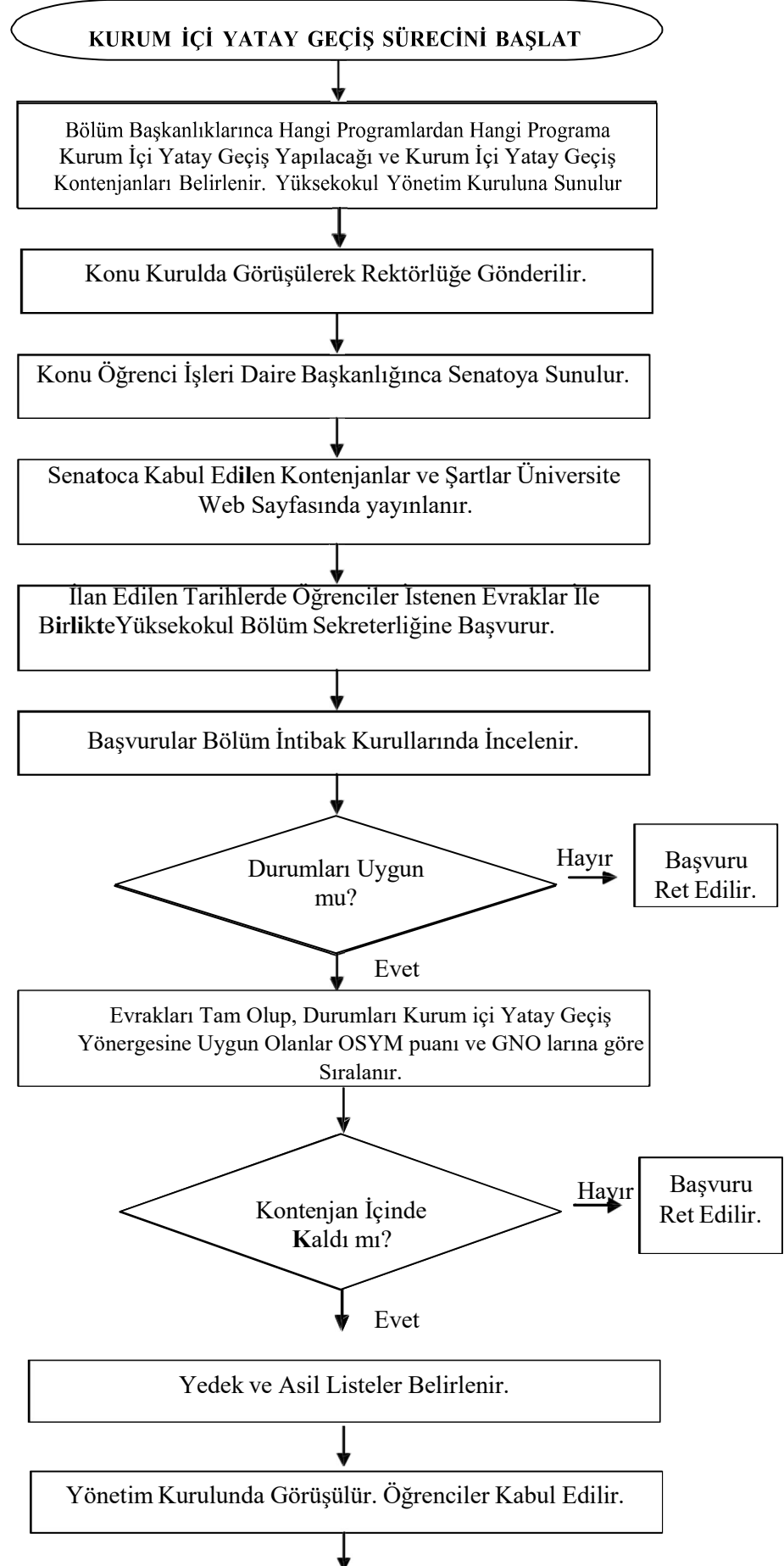



DOĞANHİSAR MESLEK YÜKSEKOKULU İŞ SÜREÇLERİ
23- KURUMLAR ARASI YATAY GEÇİŞ İŞLEMLERİ

SÜREÇ ADI :	Kurumlar Arası Yatay Geçiş Süreci		
SÜREÇ NO	23	TARİH	19/04/2017
SÜRECİN SORUMLULARI	Bölüm Başkanlığı, Öğrenci İşleri, İntibak Komisyonları,		
SÜREÇ ORGANİZASYON İLİŞKİSİ	Öğrenci, Öğrenci İşleri, İntibak Komisyonu, Bölüm, Yönetim Kurulu, Müdürlük, Rektörlük,		
ÜST SÜRECİ	Öğrenci İşleri Süreci		
SÜRECİN AMACI	Öğrencilerin Kurum İçi Eşdeğer Diploma Programlarına Geçişinin Sağlanması,		
SÜRECİN SINIRLARI	Kontenjanların Belirlenip, Duyuru ve İlane Göre Başvuru Koşullarının Takibi İle Başlar, Kayıt Onayı İle Sona Erer.		
SÜREÇ ADIMLARI	<ul style="list-style-type: none">• Yüksekokul Bölüm Başkanlıklarınca Yönerge Doğrultusunda Var İse İlave Kurumlar arası Yatay Geçiş Kontenjanları Belirlenir. Yüksekokul Kuruluna Sunulur.• Konu Yüksekokul Kurulunda Görüşülerek Rektörlüğe Sunulur.• Konu Öğrenci İşleri Daire Başkanlığınca Senatoya Sunulur,• Senatoca Kabul Edilen İlave Kontenjanlar YÖK'e Bildirilir.• Kurumlar arası Kontenjanlar ve Akademik Takvim YÖK'ün Web Sayfasında Yayınlanır.• Belirlenen Tarihlerde Öğrenciler İlgili Birimlere İstenen Evraklar ile Birlikte Başvurur.• Başvurular İntibak Komisyonlarınca İncelenir.• Evrakları Tam Olup, Durumu Yönetmeliğe Uygun Olanların Talepleri Kontenjan Dahilinde Uygun Görülür. Diğerleri Ret edilir.• Konu Yönetim Kurulunda Görüşüldükten Sonra Asil ve Yedek Liste Web'te Yayınlanır.• Durum İlgililere Tebliğ Edilir.• Kazanan Öğrenciler Belirtilen Tarihlerde İlgili Yüksekokula başvurarak Kesin Kayıtlarını Yaptırırlar.• Yüksekokul Müdürlüğü Öğrencilerin Dosyalarını Öğrencilerin Eski Okullarından İster.• Öğrenciler Öğrenci Bilgi Sistemine İşlenir.• Dersleri İntibak Komisyonunca Belirlenip, Yönetim Kurulunca Onaylanır.• Önceki Üniversitede Aldığı Notlar Muaf İşlenir.• İlgili Askerlik Şubelerine Askerlik Durum Belgeleri Gönderilir.• Öğrencilere Yeni Kimlik Kartı Çıkartılır.		
SÜREÇ PERFORMANS GÖSTERGELERİ	Performans Göstergesi Yatay Geçiş Sayısı, Başarılı Bir Şekilde Tamamlanan Kurum arası Yatay Geçiş Kayıt Süreci Sayısı ve Süresi.		

DOĞANHİSAR MESLEK YÜKSEKOKULU İŞ SÜREÇLERİ

Kurumlar arası Yatay Geçiş Süreci Akış Şeması

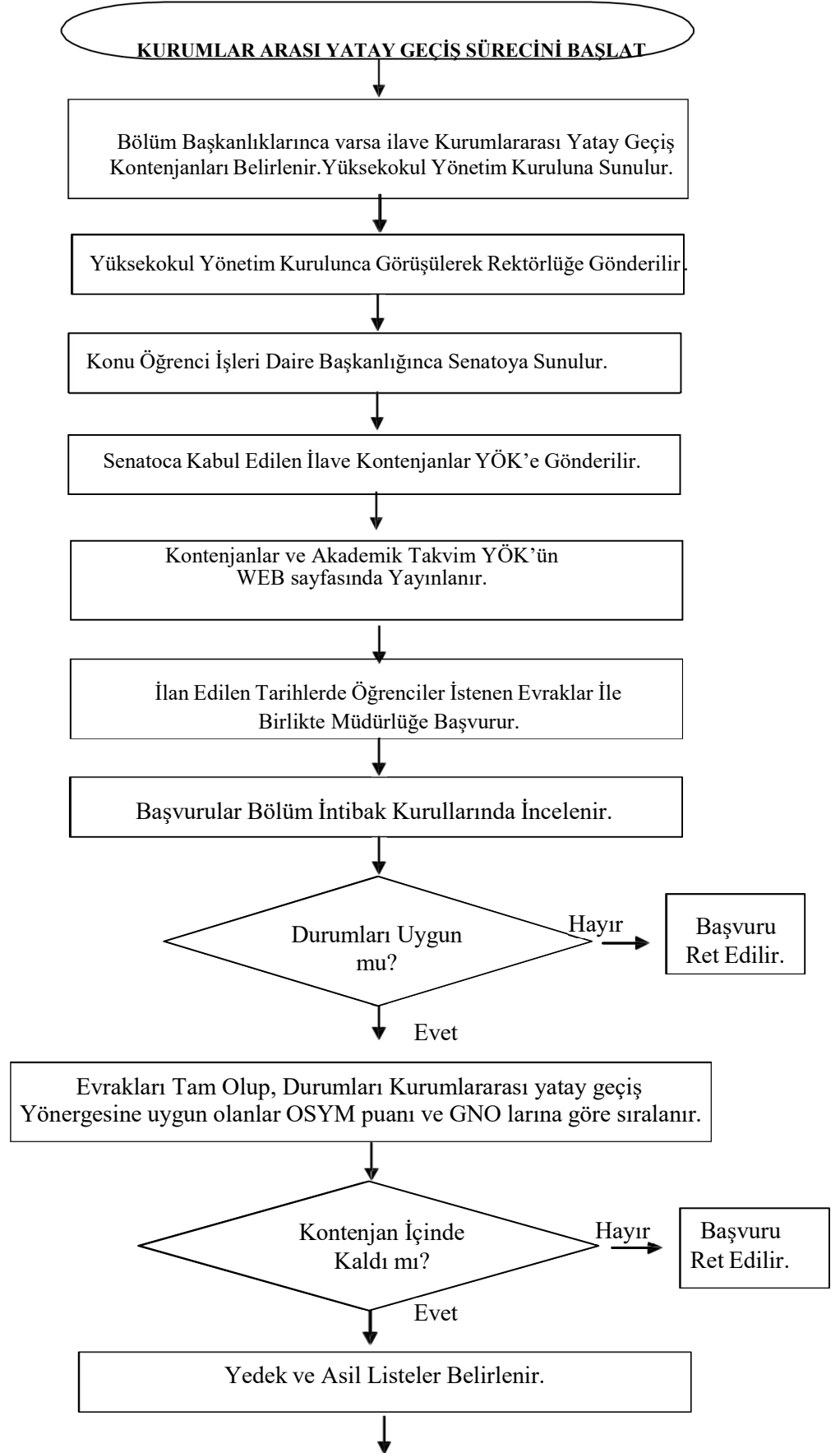

DOĞANHİSAR MESLEK YÜKSEKOKULU İŞ SÜREÇLERİ

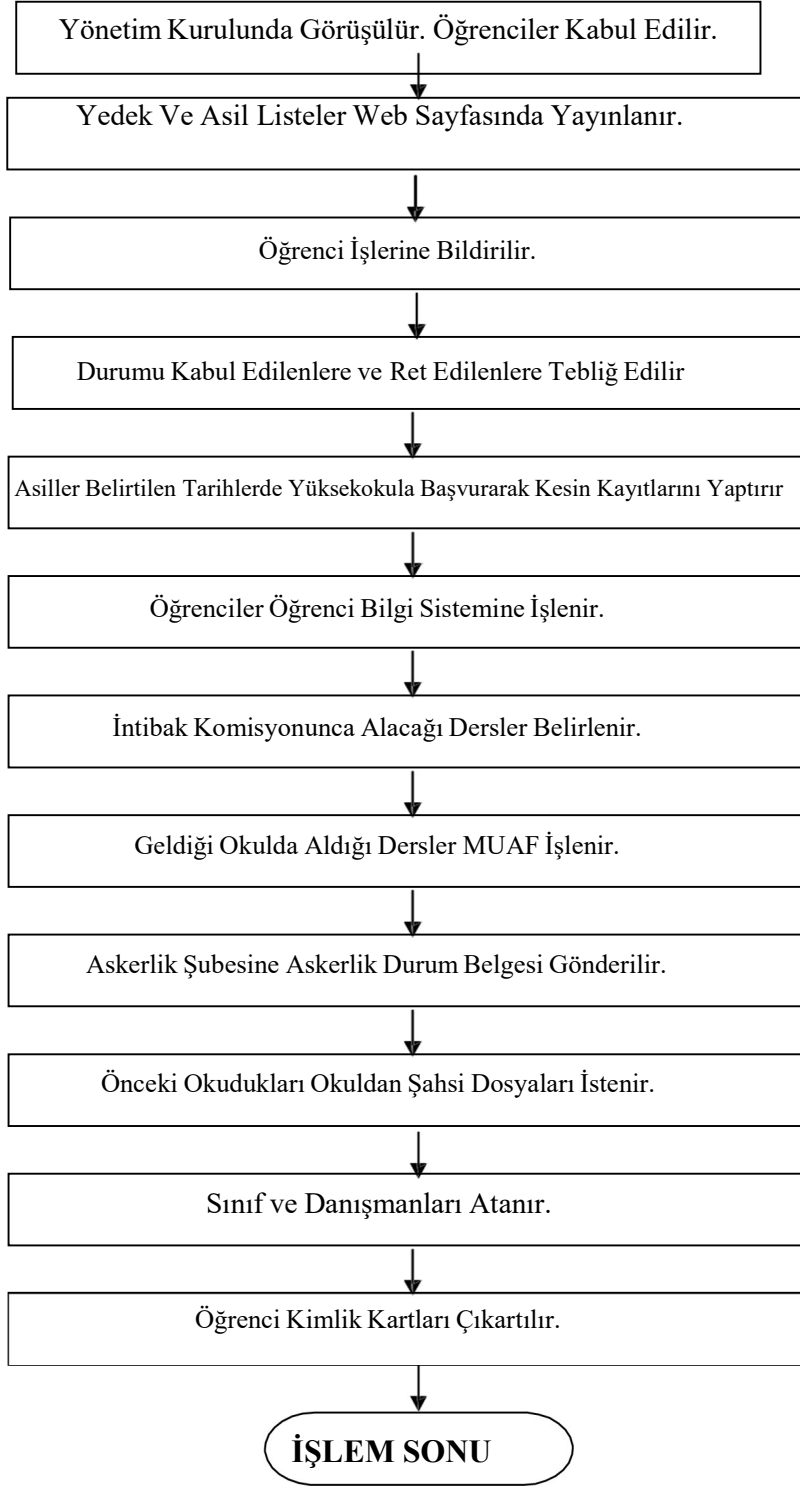

DOĞANHİSAR MESLEK YÜKSEKOKULU İŞ SÜREÇLERİ

24- TECİL YAZILARININ ASKERLİK ŞUBESİNE GÖNDERİLMESİ İŞLEMLERİ

SÜREÇ ADI :	Tecil Yazılarının Askerlik Şubesine Gönderilmesi Süreci		
SÜREÇ NO	24	TARİH	19/04/2017
SÜRECİN SORUMLULARI	Öğrenci İşleri, Yüksekokul Sekreteri		
SÜREÇ ORGANİZASYON İLİŞKİSİ	Öğrenci İşleri, Yüksekokul Sekreteri, Öğrenci,		
ÜST SÜRECİ	Öğrenci İşleri Süreci		
SÜRECİN AMACI	Halen Öğrenimine devam Etmekte Olup Askerlik Çağına gelen Erkek Öğrencilerin Yerine Yazılarını Yazarak Tecil İşlemlerini Halletmek,		
SÜRECİN SINIRLARI	Öğrencilerin Durumlarının Tespit Edilmesi İle Başlar, Askerlik Şubelerine Yazı Gönderilmesi İle Sona Erer.		
SÜREÇ ADIMLARI	<ul style="list-style-type: none">• Öğrencilerin Durumları Tespit Edilir.• Askerlik Çağına gelenlere Ek-C2 Belgesi Düzenlenerek Gönderilir.• Askerlik Şubesinden Bilgi İsteği Var İse Askerlik Şubesine yazı Gönderilir.		
SÜREÇ PERFORMANS GÖSTERGELERİ	Performans Göstergesi		
	Tecil İşlemleri Halledilen Öğrenci Sayısı,		

DOĞANHISAR MESLEK YÜKSEKOKULU İŞ SÜREÇLERİ

Erkek Öğrenciler İçin Tecil Yazılarının Askerlik Şubesine Gönderilme Süreci

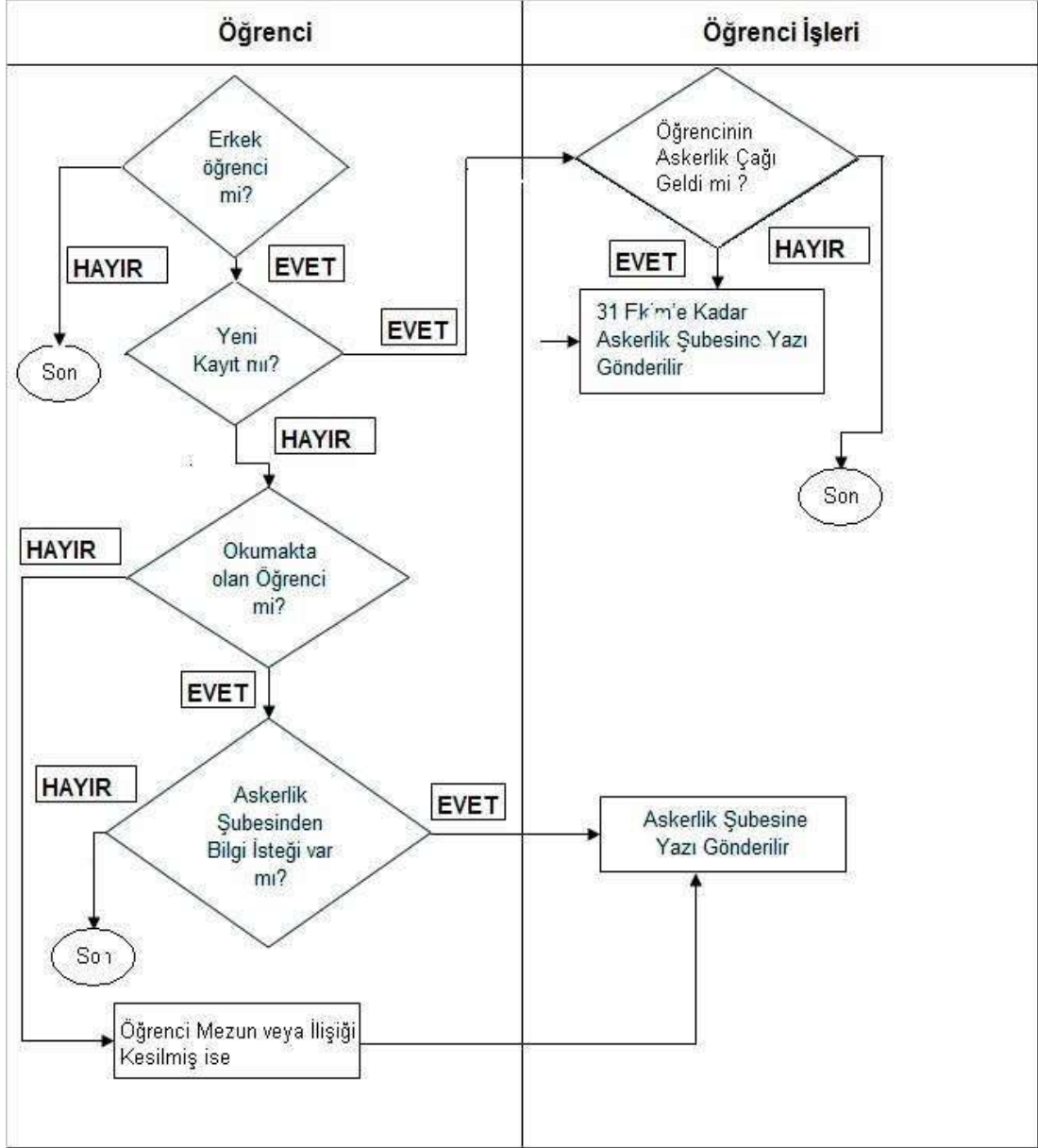

DOĞANHİSAR MESLEK YÜKSEKOKULU İŞ SÜREÇLERİ

25- SINAVLARA İTİRAZ İŞLEMLERİ

SÜREÇ ADI :	Sınavlara İtiraz Süreci		
SÜREÇ NO	25	TARİH	19/04/2017
SÜRECİN SORUMLULARI	Bölüm Başkanları, Dersi Veren Öğretim Elemanı		
SÜREÇ ORGANİZASYON İLİŞKİSİ	Bölüm Başkanları, Dersi Veren Öğretim Elemanı, Öğrenci, Öğrenci İşleri		
ÜST SÜRECİ	Öğrenci İşleri Süreci		
SÜRECİN AMACI	Öğrencilerin Mağduriyetlerini Engellemek,		
SÜRECİN SINIRLARI	Öğretim Elemanının Notları Sisteme Girmesi İle Başlar, Notun Düzeltilerek Yeni Notun Sisteme Girilmesi Ya Da Herhangi Bir Yanlışlığın Olmadığının Tespiti Halinde Öğrenci Ve Öğretim Üyesine Bildirilmesi İle Sona Erer.		
SÜREÇ ADIMLARI	<ul style="list-style-type: none">• Ara Sınav-Final Sınavı Değerlendirildikten Sonra Öğretim Elemanları Sisteminden Bilişim Sistemine Giriş Yapar Ve Onay Verdikten Sonra İlan Edilmiş Olur.• Eğitim Öğretim Ve Sınav Yönetmeliğine Göre 5 Gün İçerisinde Öğrenci Sınav Notuna İtiraz Dilekçesi Verir.• Sınav Kağıdı Sorumlu Öğretim Elemanı Tarafından Kontrol Edilir.• İtiraz İncelenir.• Maddi Hatanın Anlaşılması Halinde Yönetim Kuruluna Sunulur.• Yönetim Kurulu Kararı İle Not Düzeltilir.• Durum Öğrenciye Bildirilir.• Yeni Not Öğrenci Bilgi Sistemine Girilir.• Hata Yok İse İtiraz Reddedilir.		
SÜREÇ PERFORMANS GÖSTERGELERİ	Performans Göstergesi		
	Sınavlara İtiraz Eden Öğrenci Sayısı, İtirazları Kabul Edilen Öğrenci Sayısı		

DOĞANHİSAR MESLEK YÜKSEKOKULU İŞ SÜREÇLERİ

Sınavlara İtiraz Süreci Akış Şeması

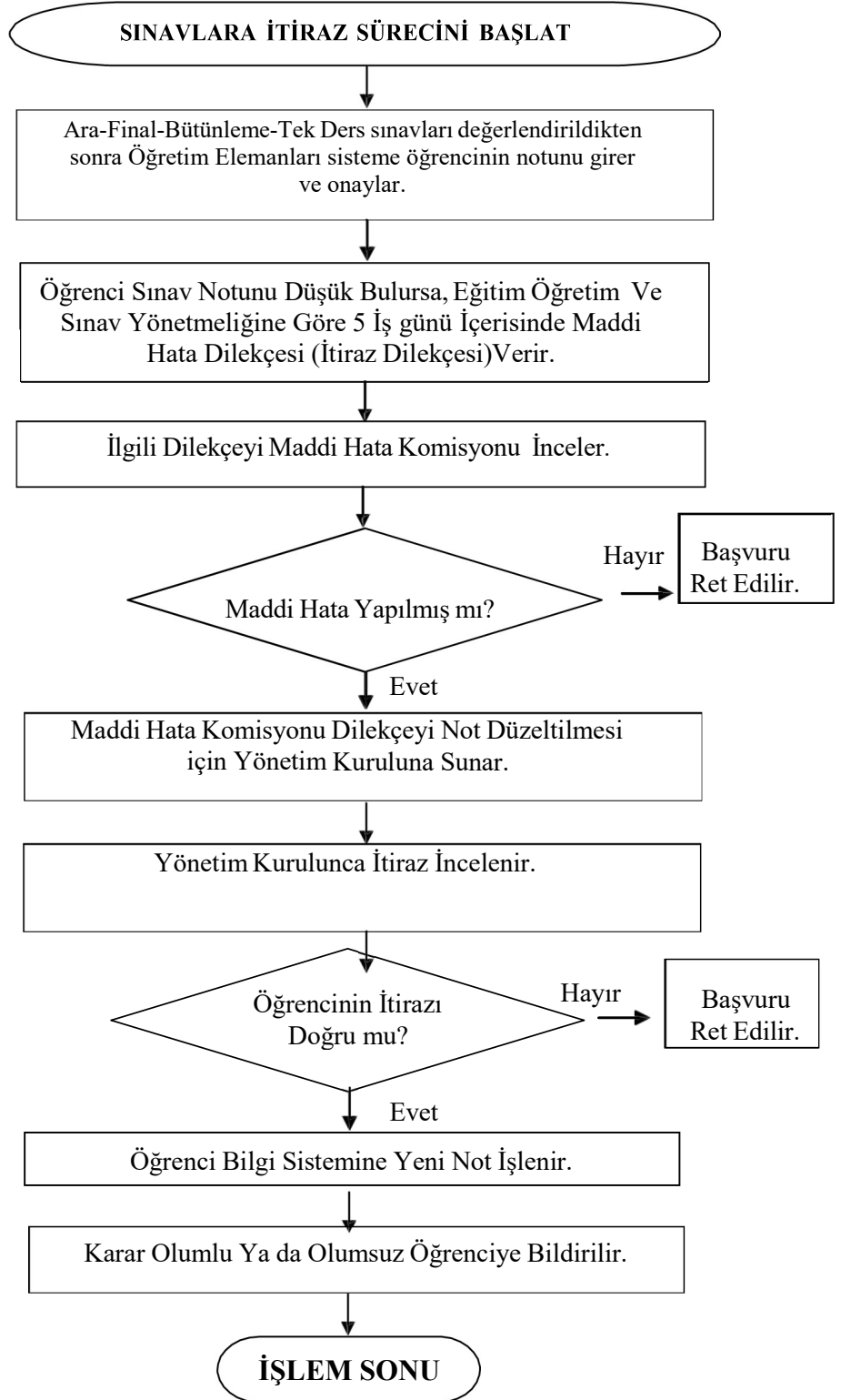

DOĞANHİSAR MESLEK YÜKSEKOKULU İŞ SÜREÇLERİ

26- MAZERET SINAVI İŞLEMLERİ

SÜREÇ ADI :	Mazeret Sınavı Süreci		
SÜREÇ NO	26	TARİH	19/04/2017
SÜRECİN SORUMLULARI	Bölüm Başkanları,		
SÜREÇ ORGANİZASYON İLİŞKİSİ	Bölüm Başkanları, Dersi Veren Öğretim Elemanı, Öğrenci, Öğrenci İşleri, Yönetim Kurulu		
ÜST SÜRECİ	Öğrenci İşleri Süreci		
SÜRECİN AMACI	Mazereti Olup da Ara Sınavlara Girememiş Olan Öğrencilerin Daha Sonra Bu Sınavlara Girebilmelerini Sağlamak,		
SÜRECİN SINIRLARI	Öğrencilerin Belgesi ile Birlikte Dilekçe vermesi İle Başlar, Mazerete Sınav Sonuçlarının Öğrenci Bilgi Sistemine Girilmesi İle Sona Erer.		
SÜREÇ ADIMLARI	<ul style="list-style-type: none">• Mazereti Nedeniyle Sınavlara Giremeyen Öğrenci Mazeretini Belgelendirerek Mazeret Sınavına Girmek İçin Müdürlüğe Dilekçe İle Başvurur.• Müdürlük Dilekçeleri Yönetim Kuruluna Sunar.• Mazeretler Yönetim Kurulunca Uygun Görülürse Öğrenciler Mazeret Sınavına Girerler.• Mazeretler Uygun Görülmezse Öğrencinin Talebi Ret edilir.• Bölüm Başkanlığınca Mazeret Sınavı Gün ve Yerleri Açıklanır.• Belirtilen Gün ve Yerde İlgili Öğretim Elemanınca Mazeret Sınavları Yapılır.• Notlar Öğretim Elemanlarınca Öğrenci Bilgi Sistemine Girilir.• Öğretim elemanınca Sınav Evrakları Bölüm Başkanlığına Teslim Edilir.		
SÜREÇ PERFORMANS GÖSTERGELERİ	Performans Göstergesi		
	Mazeret Sınavına Giren Öğrenci Sayısı,		

DOĞANHİSAR MESLEK YÜKSEKOKULU İŞ SÜREÇLERİ

Mazeret Sınavı İşlemleri Akış Şeması

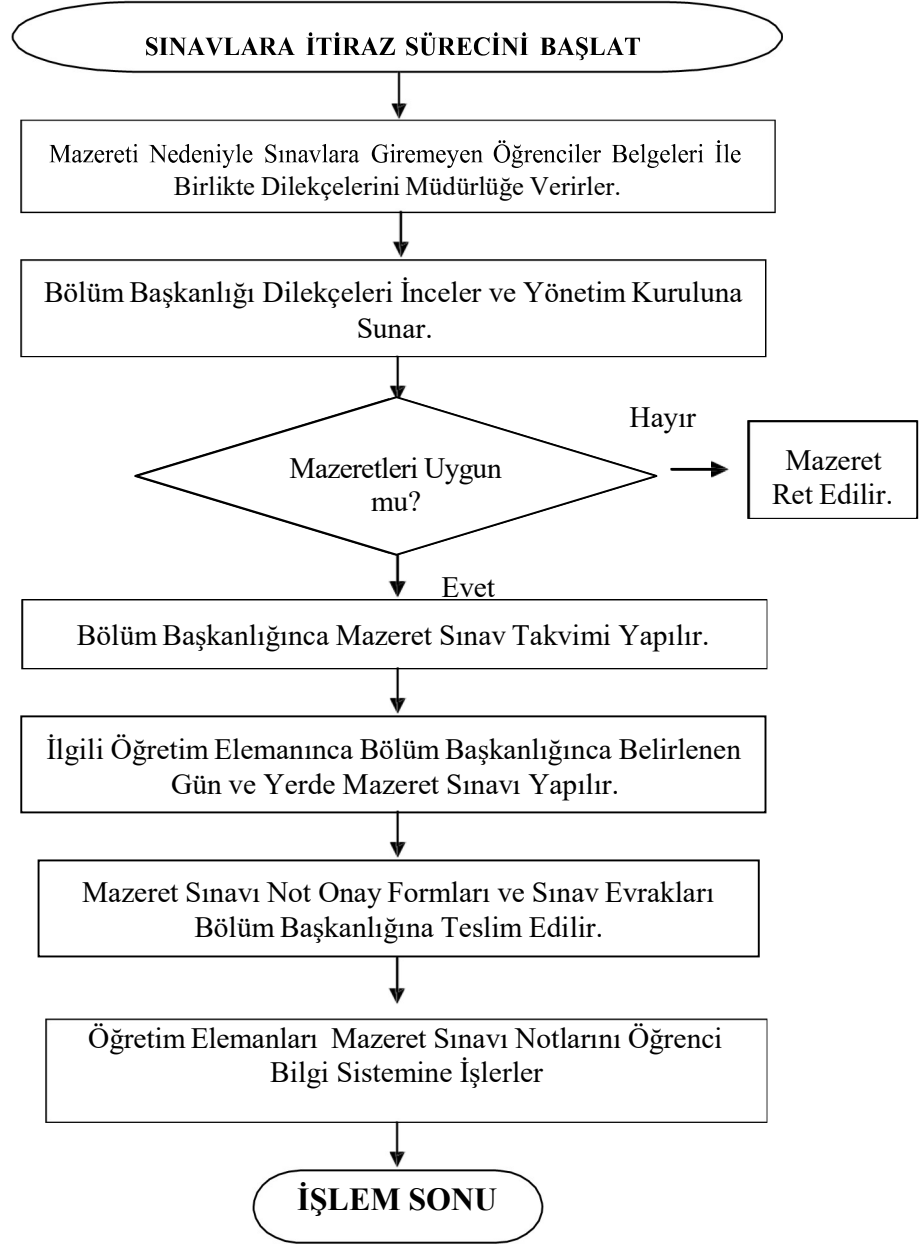

DOĞANHISAR MESLEK YÜKSEKOKULU İŞ SÜREÇLERİ

27- TEK DERS SINAVI İŞLEMLERİ

SÜREÇ ADI :	Tek Ders Sınavı Süreci		
SÜREÇ NO	27	TARİH	19/04/2017
SÜRECİN SORUMLULARI	Bölüm Başkanları,		
SÜREÇ ORGANİZASYON İLİŞKİSİ	Bölüm Başkanları, Dersi Veren Öğretim Elemanı, Öğrenci, Öğrenci İşleri, Yönetim Kurulu		
ÜST SÜRECİ	Öğrenci İşleri Süreci		
SÜRECİN AMACI	Öğrencilerin Mezun Olabilmeleri İçin Başarısız Bir Derslerinin Kalması Halinde Başarısız Dersi İçin Tek Ders Sınav Hakkı Vererek Mezun Olmalarını Sağlamak,		
SÜRECİN SINIRLARI	Öğrencinin Tek Ders Sınavına Girmek İçin Dilekçe vermesi İle Başlar, Tek Ders Sınav Sonuçlarının Öğrenci Bilgi Sistemine Girilmesi İle Sona Erer.		
SÜREÇ ADIMLARI	<ul style="list-style-type: none">• Mezun Olmak İçin Bir Dersi Kalan Öğrenci Tek Ders Sınavına Girmek İçin Müdürlüğe Dilekçe İle Başvurur.• Bölüm Başkanı Gelen Dilekçeleri ve Öğrencilerin Transkriptlerini İnceler.• Durumları Uygun Olan Öğrencilerin Dilekçelerini Yönetim kuruluna Sunar.• Tek Ders Sınavına Girecek Öğrencilerin Dilekçeleri Yönetim Kurulunca Uygun Bulunursa Öğrenciler Tek Ders Sınavına Girerler.• İlgili Öğretim elemanınca tek ders Sınavı Yapılır.• Not Onay Formları ve Sınav Evrakları Bölüm Başkanlığına teslim Edilir.• Öğretim Elemanlarınca Notlar Bilgi Sistemine İşlenir.		
SÜREÇ PERFORMANS GÖSTERGELERİ	Performans Göstergesi		
	Tek Ders Sınavına Giren Öğrenci Sayısı,		

DOĞANHİSAR MESLEK YÜKSEKOKULU İŞ SÜREÇLERİ

Tek Ders Sınav Süreci Akış Şeması

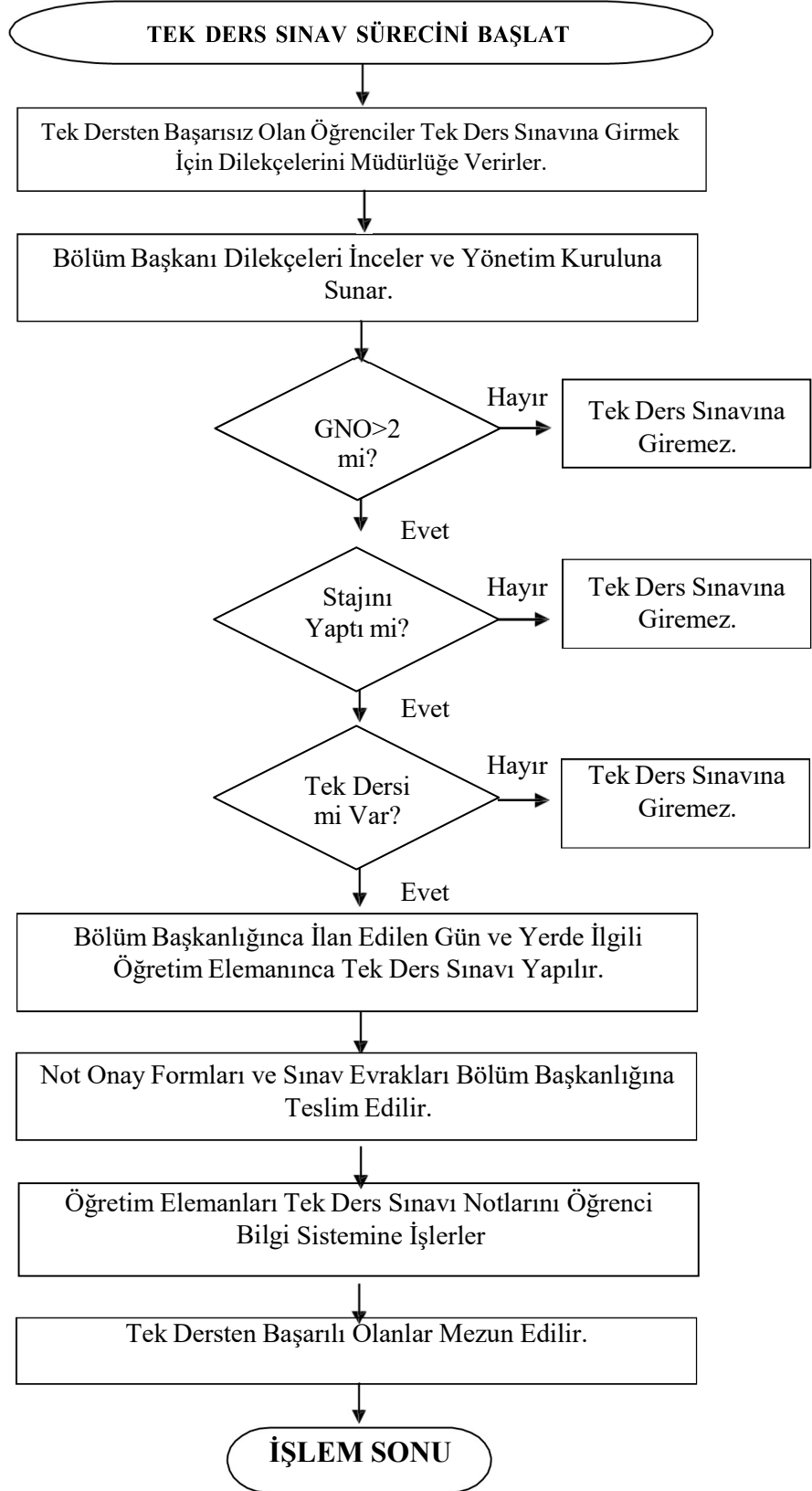

DOĞANHISAR MESLEK YÜKSEKOKULU İŞ SÜREÇLERİ

28- EVRAK AKIŞI İŞLEMLERİ

SÜREÇ ADI :	Evrak Akış Süreci		
SÜREÇ NO	28	TARİH	19/04/2017
SÜRECİN SORUMLULARI	Yüksekokul Müdürü, Müdür Yardımcıları, Yüksekokul Sekreteri, Yazı İşleri		
SÜREÇ ORGANİZASYON İLİŞKİSİ	Yüksekokul Sekreteri, Yüksekokul Müdürü, Yazı İşleri, İlgili Birimler/Kişiler, Posta Görevlisi, Rektörlük		
ÜST SÜRECİ	Yönetim İşletişim Süreci		
SÜRECİN AMACI	Gelen Giden Yazıların Düzgün Bir Şekilde Akışını Sağlamak,		
SÜRECİN SINIRLARI	Yazılan Yazıları Rektörlük Yazı İşlerinden/Diğer Birimlerden Müdürlüğe Gelmesi/Gitmesi İle Başlar, Gelen Yazı İlgili Birime/Kişiyeye Ulaşması ya da Cevap Yazılması İle Son Bulur.		
SÜREÇ ADIMLARI	<ul style="list-style-type: none">• Gelen / Giden Yazıları Rektörlük Yazı İşleri/Postaneden Getirip Götürmek İçin Bir Görevli Görevlendirilir.• Görevli Her gün Sabah ve Öğleden Sonra Yazıları Rektörlüğe/Postaneye Götürür, Getirir.• Gelen yazılar Yazı İşlerince Mapaya Konarak Yüksekokul Müdürüne Sunulur.• Müdür Yazıları Gördükten Sonra Parafı. Yüksekokul Sekreterine Gönderir.• Yüksekokul Sekreteri Yazıların Dağıtımını Yapar ve Gereği İle İlgili Yazılara Not Düşer.• Yazılar Tekrar Evrak Kayıt Bürosuna Gelir. Kayıt Altına Alınır.İlgililere/İlgili Birimlere Dağıtımları Yapılır. Cevap Yazılacaksa Cevap Yazılır. Evraklar Bilgi Amaçlı Geldi İse Dosyasına Kaldırılır.		
SÜREÇ PERFORMANS GÖSTERGELERİ	Performans Göstergesi		
	Gelen Giden Evrak Sayısı,		

DOĞANHISAR MESLEK YÜKSEKOKULU İŞ SÜREÇLERİ

Evrak Akış İşlemleri Akış Şeması

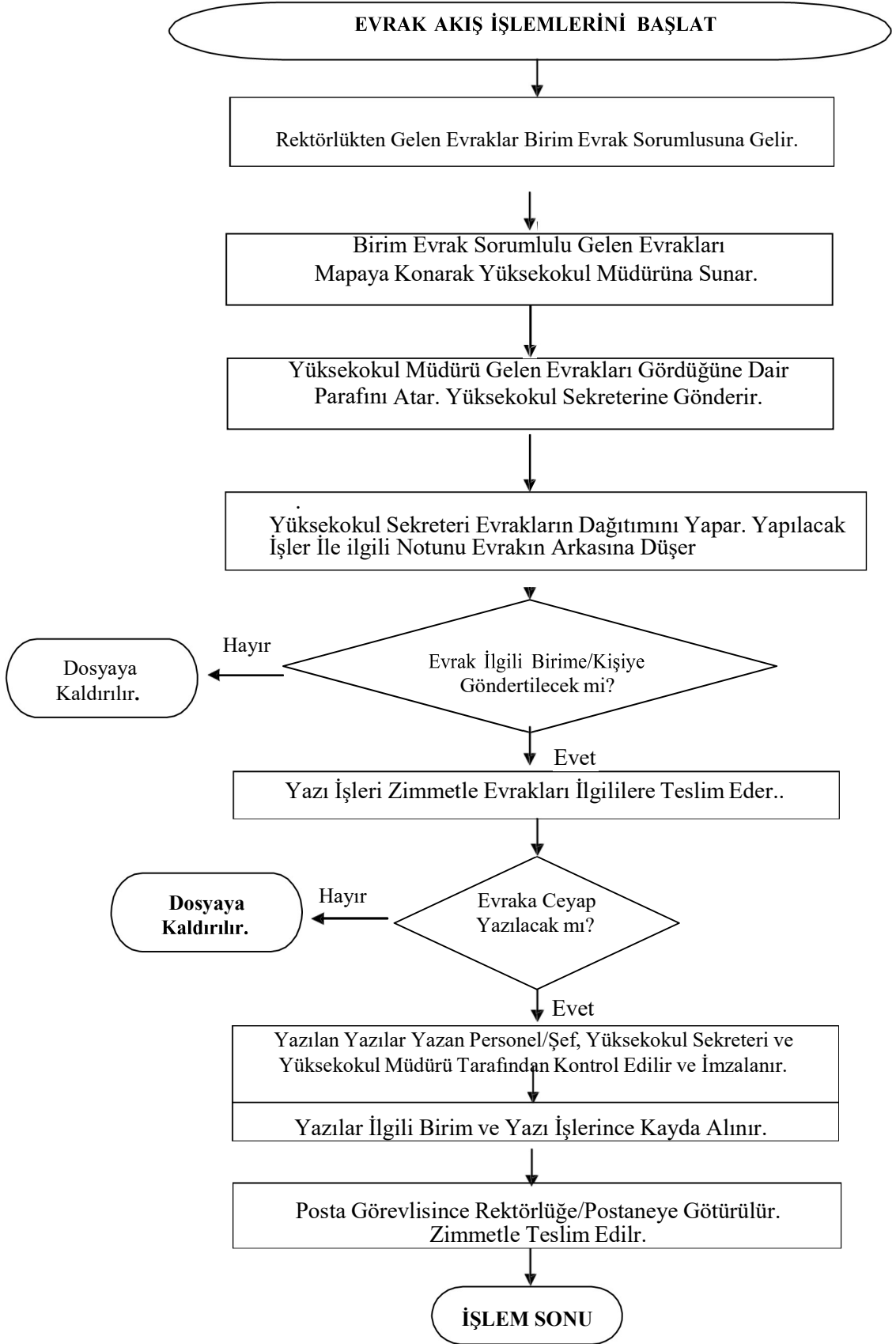

DOĞANHİSAR MESLEK YÜKSEKOKULU İŞ SÜREÇLERİ

29- AKADEMİK PERSONEL GÖREV SÜRESİ UZATILMASI İŞLEMLERİ

SÜREÇ ADI :	Akademik Personelin Görev Süresi Uzatılması İşlemleri Akış Süreci		
SÜREÇ NO	29	TARİH	19/04/2017
SÜRECİN SORUMLULARI	Yüksekokul Müdürü, Yüksekokul Sekreteri, Bölüm Başkanı, Personel İşleri		
SÜREÇ ORGANİZASYON İLİŞKİSİ	Yüksekokul Sekreteri, Bölüm Başkanı, Yüksekokul Müdürü, Personel İşleri, Rektörlük		
ÜST SÜRECİ	Yönetim İşletişim Süreci		
SÜRECİN AMACI	Akademik Personelin Görev Süresi Uzatılması İşlemlerini Zamanında Yapmak,		
SÜRECİN SINIRLARI	Akademik Personelin Görev Süresi Uzatılması Yazısının Bölüm Başkanlığından Yönetim Kuruluna Sunulması İle Rektörlük Onayından Sonra İlgiliye Tebliği İle Sona Eder.		
SÜREÇ ADIMLARI	<ul style="list-style-type: none">• Akademik Personelin Görev Süresi Uzatılma Zamanı Bölüm Sekreterliğince Takip Edilir.• Bölüm Başkanlığı Akademik Personelin Görev Süresinin Uzatılması İle İlgili Yazıyı Kendi Görüşünden de bahsederek Yönetim Kuruluna Sunar.• Yönetim Kurulu Üyeleri Adı Geçenin Görev Süresinin Uzatılıp Uzatılmaması Yönünde Oylama Yapar.• Uzatılması Kabul Edilirse Yönetim Kurulu Kararı Müdürlüğün de Görüşü ile Personel D. Başkanlığına Gönderilir.• Rektörlükçe Görev Sürenin Uzatılmasına Onay Verilir.• Onay İlgiliye Tebliğ Edilir.• Onayın Bir Sureti İlgilinin Şahsi Dosyasına Konur.		
SÜREÇ PERFORMANS GÖSTERGELERİ	Performans Göstergesi		
	Görev Süresi Uzatılan Akademik Personel Sayısı,		

DOĞANHİSAR MESLEK YÜKSEKOKULU İŞ SÜREÇLERİ

Akademik Personel Görev Süresi Uzatılma İşlemleri Akış Şeması

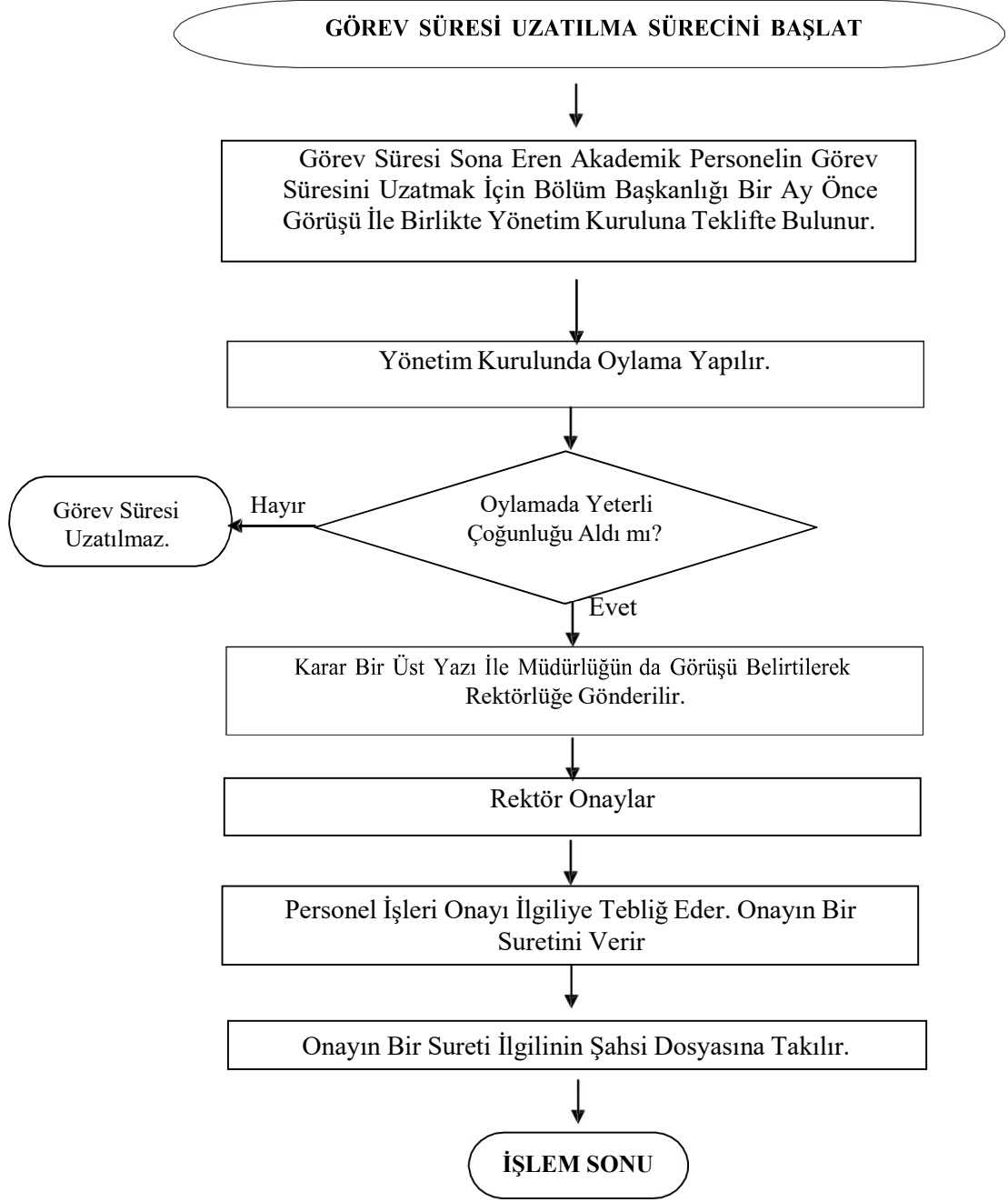

DOĞANHISAR MESLEK YÜKSEKOKULU İŞ SÜREÇLERİ

30- DERS MUAFİYET İŞLEMLERİ

SÜREÇ ADI :	Ders Muafiyet İşlemleri Akış Süreci		
SÜREÇ NO	30	TARİH	19/04/2017
SÜRECİN SORUMLULARI	Bölüm Başkanı, İntibak Komisyonu, Öğrenci İşleri, Yüksekokul Yönetim Kurulu		
SÜREÇ ORGANİZASYON İLİŞKİSİ	Yüksekokul Sekreteri, Bölüm Başkanı, Yüksekokul Müdürü, İlgili Öğretim Elemanları, İntibak Komisyonu, Öğrenci, Öğrenci İşleri		
ÜST SÜRECİ	Eğitim-Öğretim Süreci		
SÜRECİN AMACI	Öğrencilerin Daha önce Okuduğu Yükseköğretim Programında aldığı ve Geçtiği Derslerin Muaf Tutulmasını Sağlamak,		
SÜRECİN SINIRLARI	Öğrencinin Müdürlüğe Dilekçe vermesi İle Başlar, Muaf Tutulan Notların Öğrenci Bilgi Sistemine İşlenmesi İle Sona Erer.		
SÜREÇ ADIMLARI	<ul style="list-style-type: none">• Öğrenci daha Önce Okuduğu Yükseköğretim Kurumunda aldığı ve başarılı Olduğu Derslerin Transkriptini ve Ders İçeriklerini Müdürlüğe verir.• Müdürlük Öğrencinin Geçtiği İçerik ve kredi Bakımından Uygun Olan Derslerin Muaf Tutulabilmesi İçin Dersi Veren Öğretim Elemanının Görüşünü Alır.• İlgili Öğretim Elemanı Uygun Görürse Bölüm İntibak Komisyonu Muaf Tutulacak Dersler İle İlgili Karar Alır.• Bölüm Başkanlığı Alınan İntibak Komisyonu Kararını Yönetim kuruluna Sunar.• Yönetim Kurulu Uygun Görürse Onaylanır.• Karar Öğrenciye tebliğ Edilir.• Kararın Bir Sureti Öğrenci İşlerine verilir.		
SÜREÇ PERFORMANS GÖSTERGELERİ	Performans Göstergesi		
	Muafiyet Dilekçesi Veren Öğrenci Sayısı,		

DOĞANHİSAR MESLEK YÜKSEKOKULU İŞ SÜREÇLERİ

Ders Muafiyet İşlemleri Akış Şeması

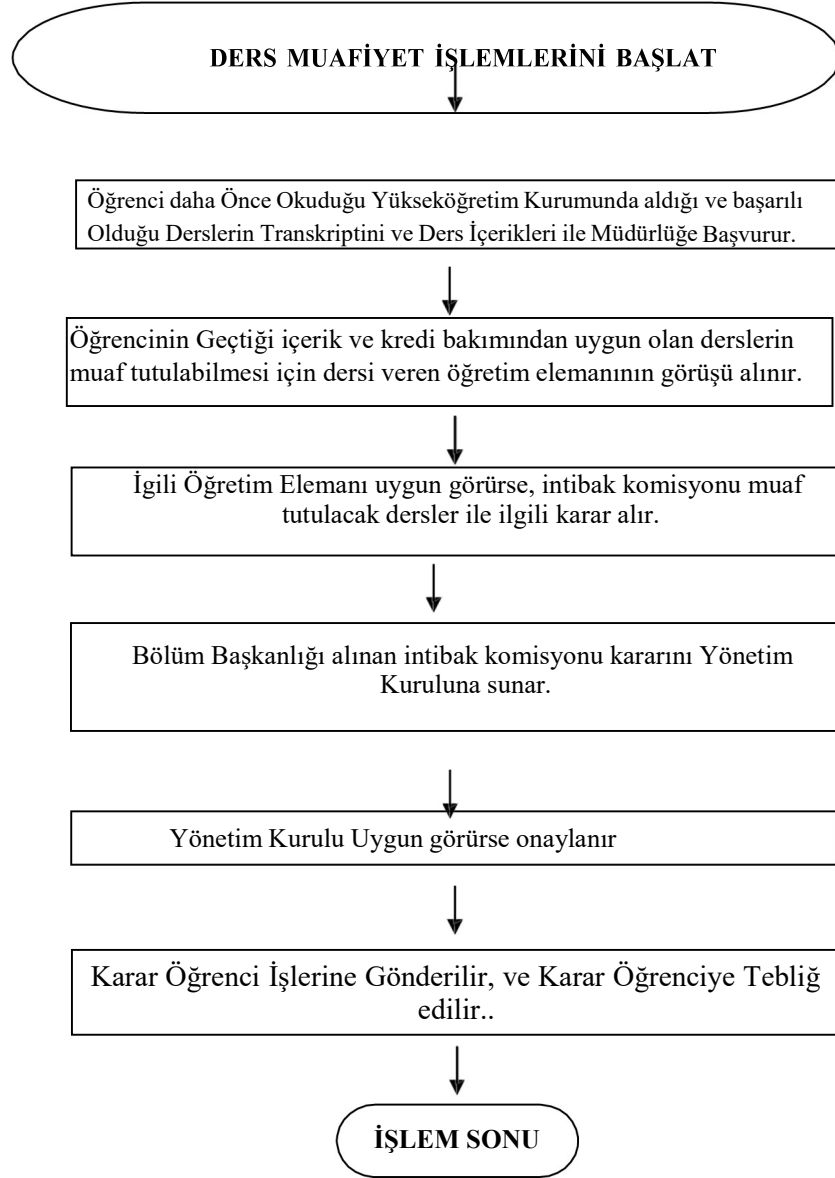

DOĞANHİSAR MESLEK YÜKSEKOKULU İŞ SÜREÇLERİ

31- DANIŞMANLARIN BELİRLENMESİ İŞLEMLERİ

SÜREÇ ADI :	Danışmanların Belirlenmesi İşlemleri Akış Süreci		
SÜREÇ NO	31	TARİH	19/04/2017
SÜRECİN SORUMLULARI	Bölüm Başkanı,		
SÜREÇ ORGANİZASYON İLİŞKİSİ	Bölüm Başkanı, Yönetim Kurulu, İlgili Öğretim Elemanları, Öğrenci,		
ÜST SÜRECİ	Eğitim-Öğretim Süreci		
SÜRECİN AMACI	Öğrencilerin Problemlerinin Kolay Bir Şekilde Çözümlemesini Sağlamak,		
SÜRECİN SINIRLARI	Yeni Kayıt Olan Öğrencilere Danışmanların Atanması İle Başlar, Danışmanların Öğrenci Bilgi Sistemine İşlenmesi İle Sona Erer.		
SÜREÇ ADIMLARI	<ul style="list-style-type: none">• Her Eğitim Öğretim Yılı Başında Yeni Kayıt Olan Öğrencilere ya da Önceki Yıllarda Belirlenen Danışmanlıklarda Bir Değişiklik Var İse Bölüm Başkanlığınca Danışmanlıklar Belirlenir.• Danışman Öğretim Elemanları Bölüm Başkanlığınca Yönetim Kurulunun Onayına sunulur.• Yönetim Kurulunca Danışmanların Uygun Görülmesi Halinde Öğrenci İşleri Bilgi Sistemine İşlenir.• Danışmanlıkları İlgili Öğretim Elemanlarına Tebliğ Edilir.• Öğrencilere Öğrenci Bilgi Sisteminde Danışmanları Atanır.• Danışmanlar Öğrencilerin Sorunlarını Çözmede Öğrencilere Yardımcı Olur, Yol Gösterir..		
SÜREÇ PERFORMANS GÖSTERGELERİ	Performans Göstergesi		
	Danışman Atanan Öğrenci Sayısı,		

Danışman Öğretim Elemanlarının Belirlenmesi İşlemleri Akış Şeması

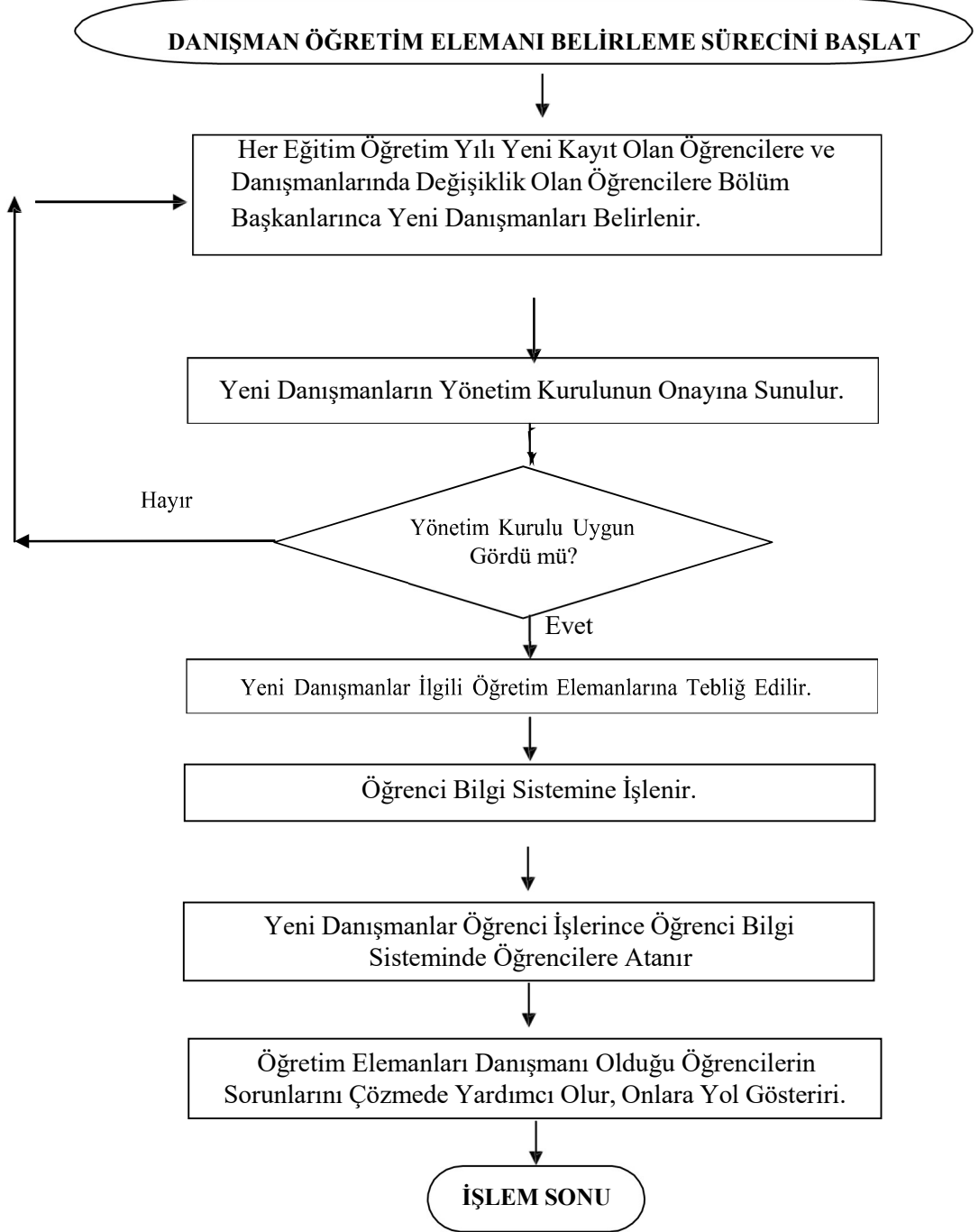

DOĞANHİSAR MESLEK YÜKSEKOKULU İŞ SÜREÇLERİ

32- ÖĞRENCİ BELGESİ VERME İŞLEMLERİ

SÜREÇ ADI :	Öğrenci Belgesi Verme İşlemleri Akış Süreci		
SÜREÇ NO	32	TARİH	19/04/2017
SÜRECİN SORUMLULARI	Öğrenci İşleri, Yüksekokul Sekreteri		
SÜREÇ ORGANİZASYON İLİŞKİSİ	Yüksekokul Sekreteri, Öğrenci İşleri, Öğrenci,		
ÜST SÜRECİ	Eğitim-Öğretim Süreci		
SÜRECİN AMACI	Öğrenciler En kısa Sürede Öğrenci belgesi Vermek,		
SÜRECİN SINIRLARI	Öğrencilerin Öğrenci İşlerine Başvurması ile başlar, Yüksekokul Sekreterince İmzalanıp Mühürlenmesi İle Son Bulur.		
SÜREÇ ADIMLARI	<ul style="list-style-type: none">• Öğrenci, Öğrenci Belgesi Almak İçin Öğrenci İşlerine Şahsen/Vekaleten Sözlü Başvuruda Bulunur.• Öğrenci İşleri Çalışanları Gelen Talep Doğrultusunda Öğrenci Belgesini Öğrenci Bilgi Sistemi Programından Çıkarır.• Kontrolünü yapar, Yüksekokul Sekreterine İmzaya Sunar.• Yüksekokul Sekreteri İmzaladıktan Sonra Öğrenci Belgesi Sekreterlikçe Mühürlenir.• Belge Öğrenciye verilir.		
SÜREÇ PERFORMANS GÖSTERGELERİ	Performans Göstergesi		
	Öğrenci Belgesi Verilen Öğrenci Sayısı, Öğrenci Belgesi Verilme Hızı,		

DOĞANHISAR MESLEK YÜKSEKOKULU İŞ SÜREÇLERİ

Öğrenci Belgesi İşlemleri Akış Şeması

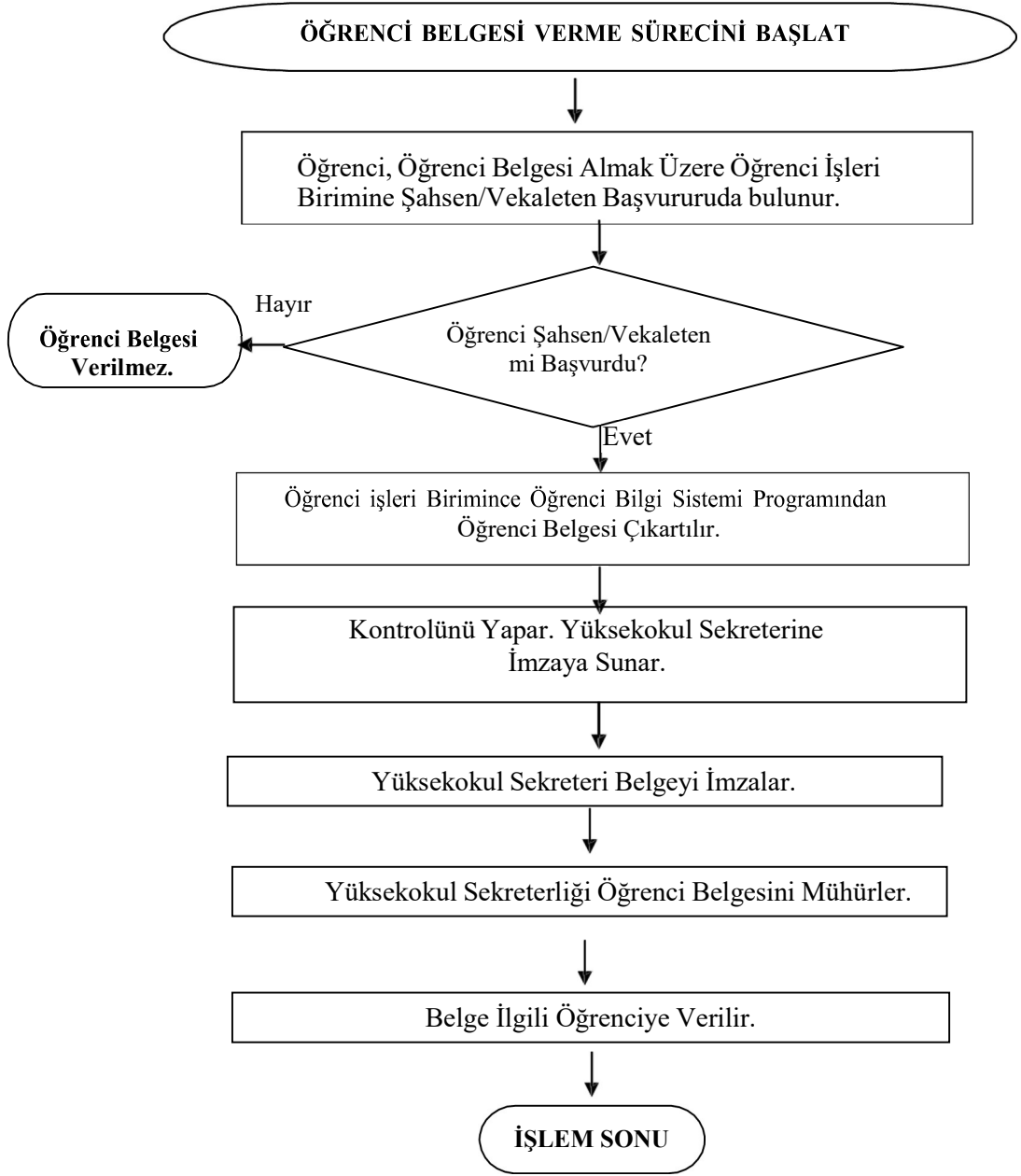

DOĞANHISAR MESLEK YÜKSEKOKULU İŞ SÜREÇLERİ

33- ÖĞRENCİYE TRANSKRİPT VERME İŞLEMLERİ

SÜREÇ ADI :	Transkript Verme İşlemleri Akış Süreci		
SÜREÇ NO	33	TARİH	19/04/2017
SÜRECİN SORUMLULARI	Öğrenci İşleri, Yüksekokul Sekreteri		
SÜREÇ ORGANİZASYON İLİŞKİSİ	Yüksekokul Sekreteri, Öğrenci İşleri, Öğrenci,		
ÜST SÜRECİ	Eğitim-Öğretim Süreci		
SÜRECİN AMACI	Öğrencilerin En kısa Sürede Transkript Almalarını sağlamak,		
SÜRECİN SINIRLARI	Öğrencilerin Öğrenci İşlerine Başvurması ile başlar, Yüksekokul Sekreterince İmzalanıp Mühürlenmesi İle Son Bulur.		
SÜREÇ ADIMLARI	<ul style="list-style-type: none">• Öğrenci, Transkript Almak İçin Öğrenci İşlerine Şahsen/Vekaleten Sözlü Başvuruda Bulunur.• Öğrenci İşleri Çalışanları Gelen Talep Doğrultusunda Transkripti Öğrenci Bilgi Sistemi Programından Çıkartır.• Kontrolünü yapar ve Yüksekokul Sekreterine İmzaya Sunar.• Yüksekokul Sekreteri İmzaladıktan Sonra Transkript Sekreterlikçe Mühürlenir.• Belge Öğrenciye verilir.		
SÜREÇ PERFORMANS GÖSTERGELERİ	Performans Göstergesi		
	Transkript Verilen Öğrenci Sayısı, Transkript Verilme Hızı,		

DOĞANHİSAR MESLEK YÜKSEKOKULU İŞ SÜREÇLERİ

Transkript İşlemleri Akış Şeması

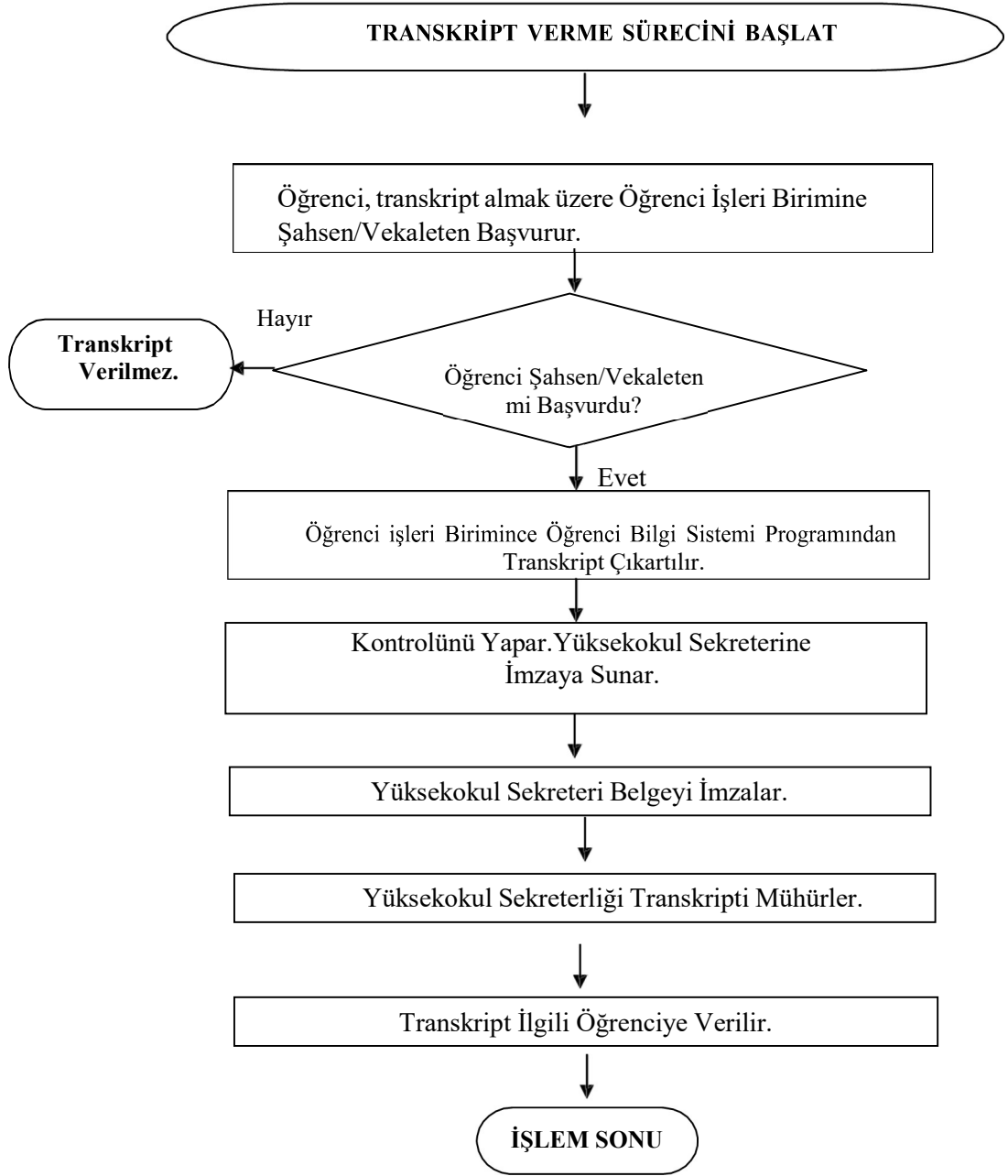

DOĞANHISAR MESLEK YÜKSEKOKULU İŞ SÜREÇLERİ

34- BÖLÜM BAŞKANI SEÇİMİ

SÜREÇ ADI :	Bölüm Seçimi İşlemleri Akış Süreci		
SÜREÇ NO	34	TARİH	19/04/2017
SÜRECİN SORUMLULARI	Müdür, Yüksekokul Sekreteri,		
SÜREÇ ORGANİZASYON İLİŞKİSİ	Müdür, Yüksekokul Sekreteri, Öğretim Üyeleri, Öğretim Görevlisi, Personel Birimi		
ÜST SÜRECİ	Eğitim-Öğretim Süreci		
SÜRECİN AMACI	Bölüm Başkanı Atanması İşlemini gerçekleştirmek		
SÜRECİN SINIRLARI	Bölüm Başkanı sürecini sonuçlandırmak.		
SÜREÇ ADIMLARI	<ul style="list-style-type: none">• Bölüm Başkanı Belirlemek Üzere Müdürlük Tarafından Bölümdeki Anabilim Dalı Başkanlarının yazılı Görüşleri İstenir.• Müdür Anabilim Dalı Başkanlarının Yazılı Görüşlerini Dikkate Alarak Bölüm Başkanlarını Belirler.• Bölüm Başkanının İkinci Bir Görevi var mı?• Bölüm Başkanının İkinci Bir Görevi yoksa Müdür Bölüm Başkanını Atar ve Rektörlük Makamına Bildirilir.?• Bölüm Başkanının İkinci Bir Görevi varsa Atama Onayı Rektörlüğe Sorulur.• Atamadan Sonra Bölüm Başkanı Görevine Başlar.• Sonuç Rektörlüğe Bildirilir.		
SÜREÇ PERFORMANS GÖSTERGELERİ	Performans Göstergesi		
	Bölüm Başkanı Görev Süresi Takibi,		

DOĞANHISAR MESLEK YÜKSEKOKULU İŞ SÜREÇLERİ
Bölüm Başkanı Seçimi İşlemleri Akış Süreci Akış Şeması

